MARVEL COMICS
N° 196
MENSUEL
MAI 1995
24 F
SUISSE : 7,70 F.S.
BELGIQUE : 175 F.B.
CANADA : 5,95 D.C.
semic
ISSN 0396 -6291

TITANS

TM

L 3992 - 196 - 24,00 F

TITANS

SOMMAIRE

Page 1 :
FORCE WORKS

Page 25 :
EXCALIBUR

Page 72 :
WARLOCK

FORCE WORKS

Après la dissolution des Vengeurs de la Côte Ouest, aucun des membres de l'équipe n'a accepté de devenir réserviste des Vengeurs de la Côte Est. Iron Man a réussi à convaincre U.S.Agent, Spider-Woman, Wonder Man et la Sorcière Rouge de fonder avec lui une nouvelle équipe, Force Works, basée aux Ateliers et dirigée par la Sorcière Rouge.

Mais un vaisseau Kree approchait de la Terre. Ses cibles : Vision et Wonder Man qu'ils voulaient bombarder de rayons ioniques spécifiques qui, conjugués, devaient faire exploser notre planète. Wonder Man a réussi à déjouer le danger mais a disparu dans l'espace tandis que Spider-Woman, Wanda et U.S. Agent ont été enlevés par les Diasporés. Century, un être mystérieux, semble en avoir su long sur tous ces événements mais ne se rappelle que son nom...

EXCALIBUR

Excalibur, nom qui fait référence à l'épée magique du roi Arthur, est une équipe de champions surhumains dont certains sont des mutants : Captain Britain, Meggan, Cerise et Kylûn ayant déserté les rangs de l'équipe pour des raisons diverses, il ne reste maintenant que Etincelle (Kitty Pride), Phénix (Rachel Summers) et Diablo (Kurt Wagner) pour continuer à faire vivre l'idéal d'Excalibur...

Phénix, Diablo et Etincelle ont réussi à empêché Siena Blaze, envoyée par le Maître du Jeu pour s'emparer du CD Rom contenant la matrice d'ADN de Protéus. Ils ont par ailleurs sauvé de la tempête un certain Rory Campbell qui vient travailler sur l'île et au charme duquel Rachel n'est pas insensible. D'autre part, Captain Britain, prisonnier d'une boucle temporelle, tente de rentrer en contact avec Excalibur par l'intermédiaire de Rachel...

WARLOCK

C'est sur une île, dont le nom de code est la Ruche, qu'Adam Warlock vit le jour. Ce modèle de perfection humaine fut créé par les scientifiques de l'Enclave, à partir de matériaux génétiques artificiels. Plus tard, le Maître de l'Evolution lui attribua un des Joyaux de l'Ame. Cela lui fut d'un grand secours lorsque, dans un combat contre Thanos, ce dernier le blessa mortellement. Warlock enferma alors son âme dans la dimension du Joyau : ainsi, bien que mort physiquement, son être astral continua de vivre. Mais bientôt, il quitta cet univers pour affronter à nouveau Thanos et lui ravir tous les Joyaux de l'Ame. Désormais, Warlock partage les joyaux avec cinq compagnons : Pip détient la gemme de l'Espace ; Dragon-Lune, celle de l'Esprit ; Drax le Destructeur, celle du Pouvoir ; Gamora, celle du Temps. Quant à celle de la Réalité, aussi surprenant que cela puisse paraître, elle a été confiée à... Thanos.

Les Vengeurs ont attaqué l'Ile aux Monstres, envoyés par le sénateur Munson, qui veut la perte de Warlock. En fait, ils étaient possédés et Dragon-Lune les a libérés grâce à sa gemme de l'Ame...

Vous pouvez vous abonner pour un an à

TITANS

FRANCE : 288 F
ETRANGER : 343 F
Envoyez-nous vos coordonnées accompagnées de votre réglement : chèque bancaire, postal (CCP 424-87E LYON) ou mandat-lettre à

EDITIONS SEMIC
26 rue de la Gare
Case Postale 523
69257 LYON CEDEX 09

Afin de nous consacrer plus à fond à vos super-héros favoris, nous ne pourrons plus, désormais, répondre personnellement à vos lettres. Merci donc de ne plus envoyer d'enveloppes timbrées. Par contre, nous continuerons à lire attentivement vos commentaires et impressions sur les séries, et publierons un plus grand nombre de lettres, auxquelles nous répondrons dans vos magazines, au travers des pages de courrier. Les dessins et manuscrits envoyés ne seront pas rendus.

EDITIONS SEMIC - 26 rue de la Gare - Case postale 523 - 69257 LYON CEDEX 09 - Rédaction : Sophie Vievard. Comité de direction : G. Van Muylwijk - J.H. Notarangelo. Directeur de la publication : G. Van Muylwijk. Imprimerie ROTOLITO LOMBARDA - MILAN - 735/196 M.L.P. - Loi n. 49.956 du 16 juillet 1949 sur les publications destinées à la jeunesse. N. Comm. P.P.A.P. 57835. Dép. lég. C. 222, 5 Mai 1995.

STAN LEE présente :

FORCE WORKS™

L'HEXARÉACTEUR ARRIVE EN VUE DU BÂTIMENT QUI ABRITAIT JUSQUE-LÀ UN LABORATOIRE STARK...

...ET QUI SERT MAINTENANT DE Q.G. À FORCE WORKS.

UN NUAGE IONIQUE EMBRASE...

...LE CIEL DE CALIFORNIE, RÉSULTAT D'UNE TERRIBLE EXPLOSION DANS L'ESPACE ORBITAL...

AUX COMMANDES DE L'APPAREIL, TONY STARK - ALIAS IRON MAN - SE FAIT UN SANG D'ENCRE.

SES COÉQUIPIERS SONT PEUT-ÊTRE TOUS MORTS.

CONTRECOUP

DAN ABNETT ET ANDY LANNING, SCÉNARIO
TOM TENNEY, DESSIN
REY GARCIA, ENCRAGE
NICOLE DUCLOS, TRADUCTION
JOE ROSAS, COULEURS
VIANNEY JALIN, LETTRAGE

2ème EPISODE

IRON MAN À PLATON. JE RENTRE AU HANGAR.

MESSAGE REÇU.

C'EST PARTI.

LANCE UN PROGRAMME DE RECHERCHE ET LOCALISE-MOI TOUS LES MEMBRES DE L'ÉQUIPE.

Copyright © 1994 Marvel Entertainment Group Inc. © 1995 EDITIONS SEMIC. Tous droits réservés. FORCE WORKS™ (2) et tous les personnages de ce numéro sont la propriété de Marvel Entertainment Group Inc. et cette publication est sous licence du Marvel Entertainment Group Inc.

UN PEU PLUS TARD...

LES TRACEURS DE LA SORCIÈRE ROUGE, SPIDER-WOMAN ET U.S. AGENT ONT DU ÊTRE ATOMISÉS. QUANT À WONDER-MAN...

...SA DERNIÈRE POSITION LAISSE À PENSER QU'IL EST MORT.

NAVRÉ, TONY.

LAB

BLACK WIDOW

INCOMING CALL

EARTH

TRG OFF LINE

U.S AGENT

PALOS VERDES

VITAL SIGNS

0%

TRG OFF LINE

0%

BING.

INOUÏ! ÇA NE FAIT PAS 6 HEURES QU'ON FONCTIONNE ET C'EST DÉJÀ L'HÉCATOMBE!

COMMENT S'EST-ON DÉBROUILLÉS POUR EN ARRIVER LÀ?!

SPIDER-WOMAN, U.S. AGENT ET LA SORCIÈRE ROUGE ONT ÉTÉ ATTIRÉS DANS UN ESPACE INTERDIMENSIONNEL...

...DONT J'ESSAIE D'IDENTIFIER L'ÉNERGIE. QUANT À WONDER-MAN...

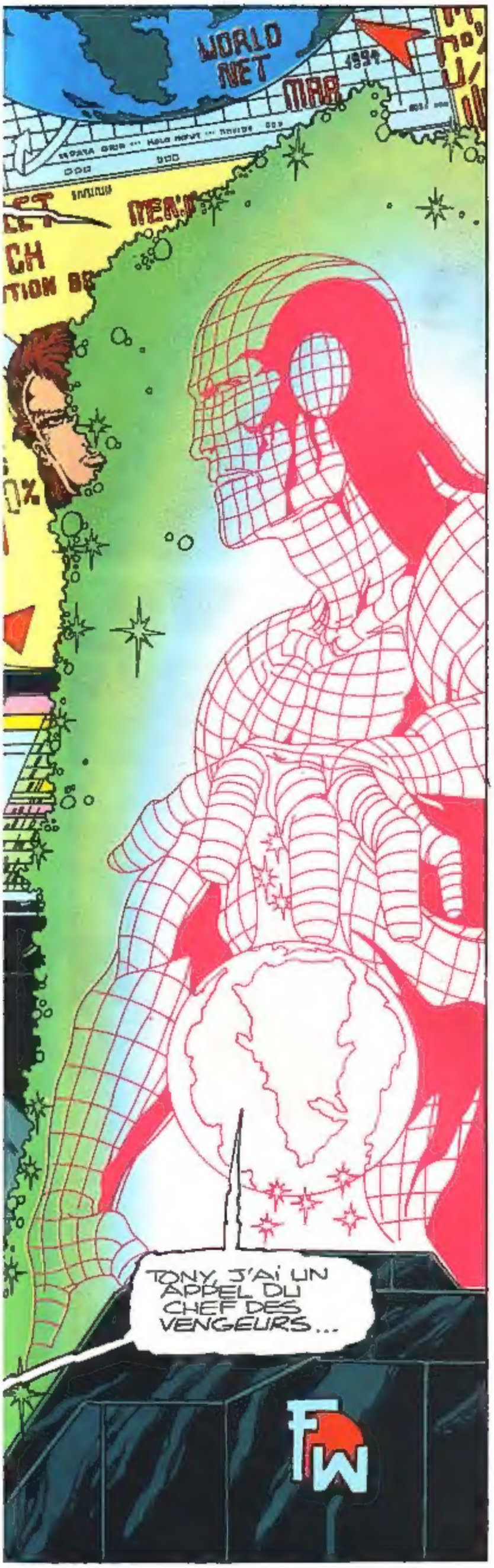
WORLD NET
1994
MAR
TONY, J'AI UN APPEL DU CHEF DES VENGEURS...
FW

VEUVE NOIRE. COMMENT ÇA SE PASSE À PALOS VERDES ?
ÇA VA. LE COMPLEXE EST DÉVASTÉ MAIS LA ZONE EST SÛRE. LES TROIS TERRORISTES KREE SONT À LA VOÛTE.

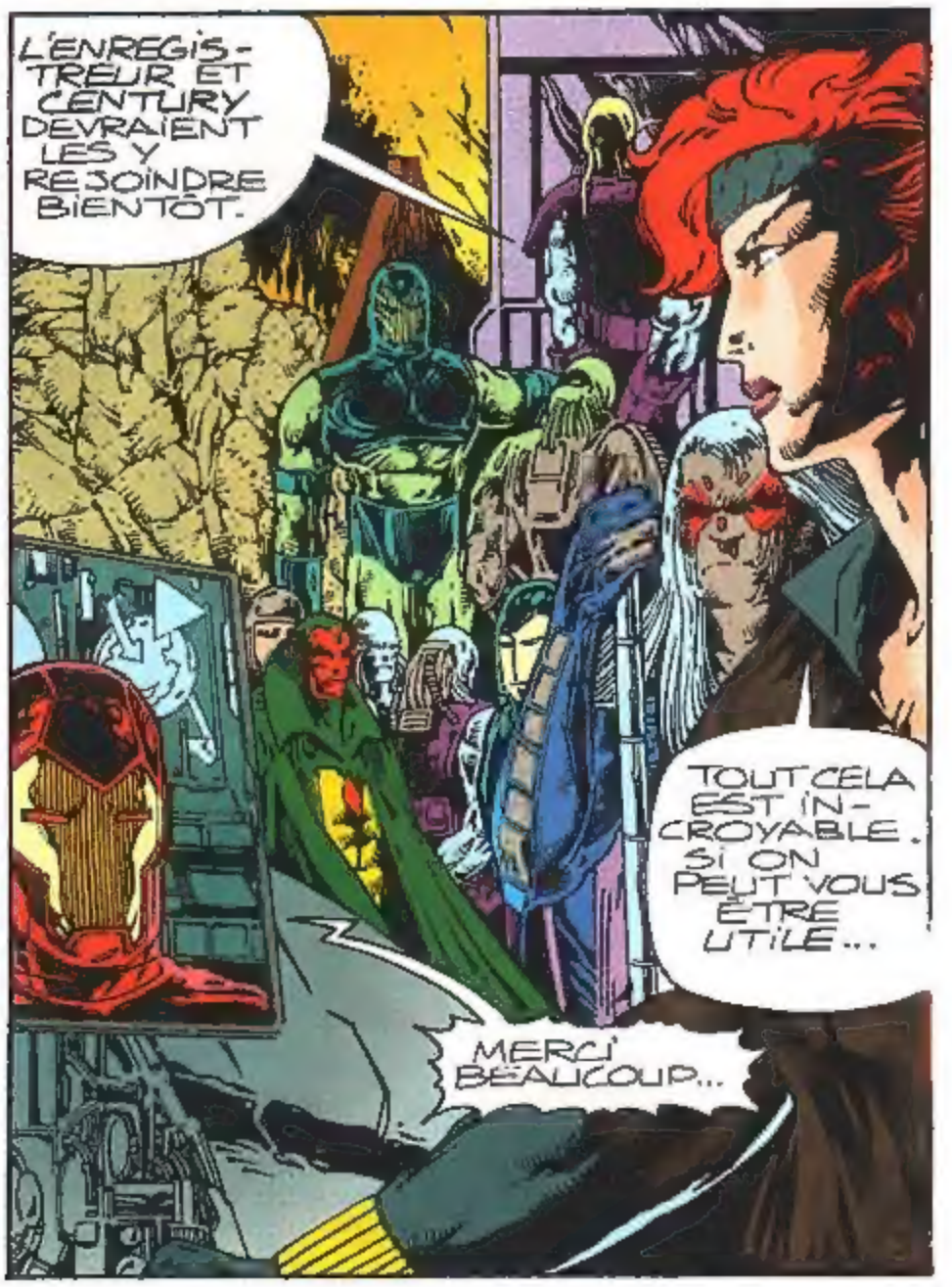
L'ENREGIS-TREUR ET CENTURY DEVRAIENT LES Y REJOINDRE BIENTÔT.
TOUT CELA EST IN-CROYABLE. SI ON PEUT VOUS ÊTRE UTILE...
MERCI BEAUCOUP...

...MAIS C'EST MON PROBLÈME! JE NE VOUS AI PAS QUITTÉS POUR VOUS APPELER À L'AIDE À LA MOINDRE DIFFICULTÉ!
OUBLIE UN PEU TON ORGUEIL. TU SAIS OÙ NOUS TROUVER EN CAS...

HÉ! CENTURY DISPARAÎT!
IL SE TÉLÉPORTE...

DERRIÈRE TOI!!
AH...

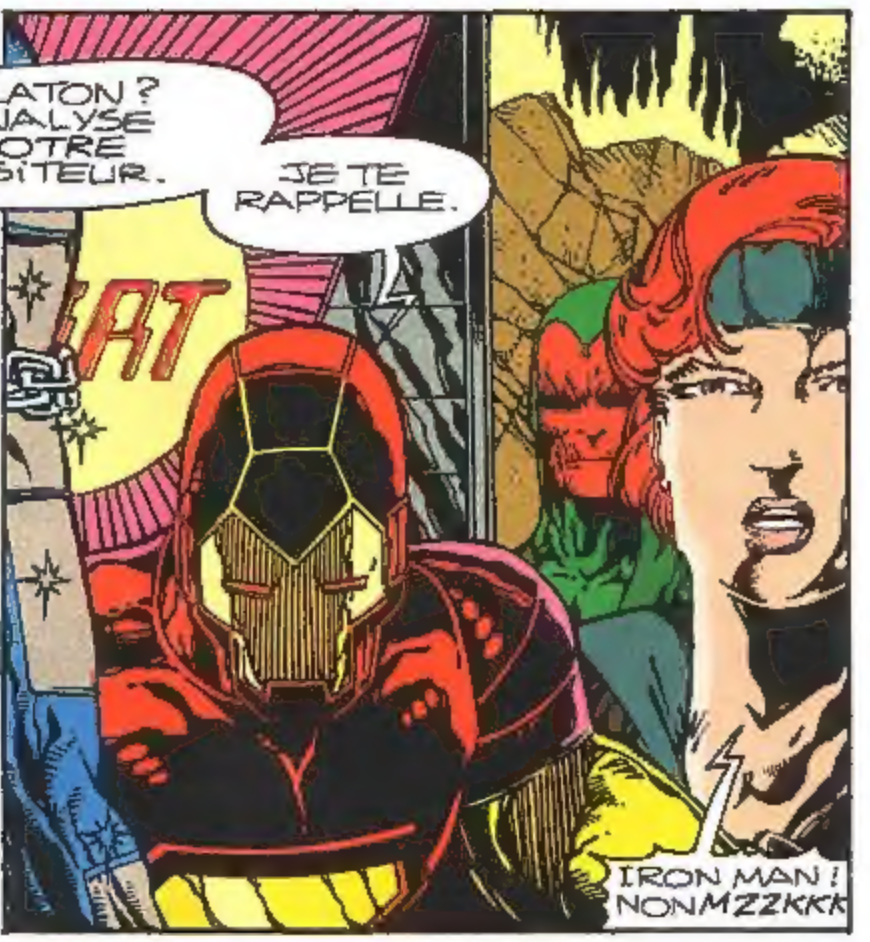
PLATON? ANALYSE NOTRE VISITEUR.
JE TE RAPPELLE.
IRON MAN! NONMZZKKK

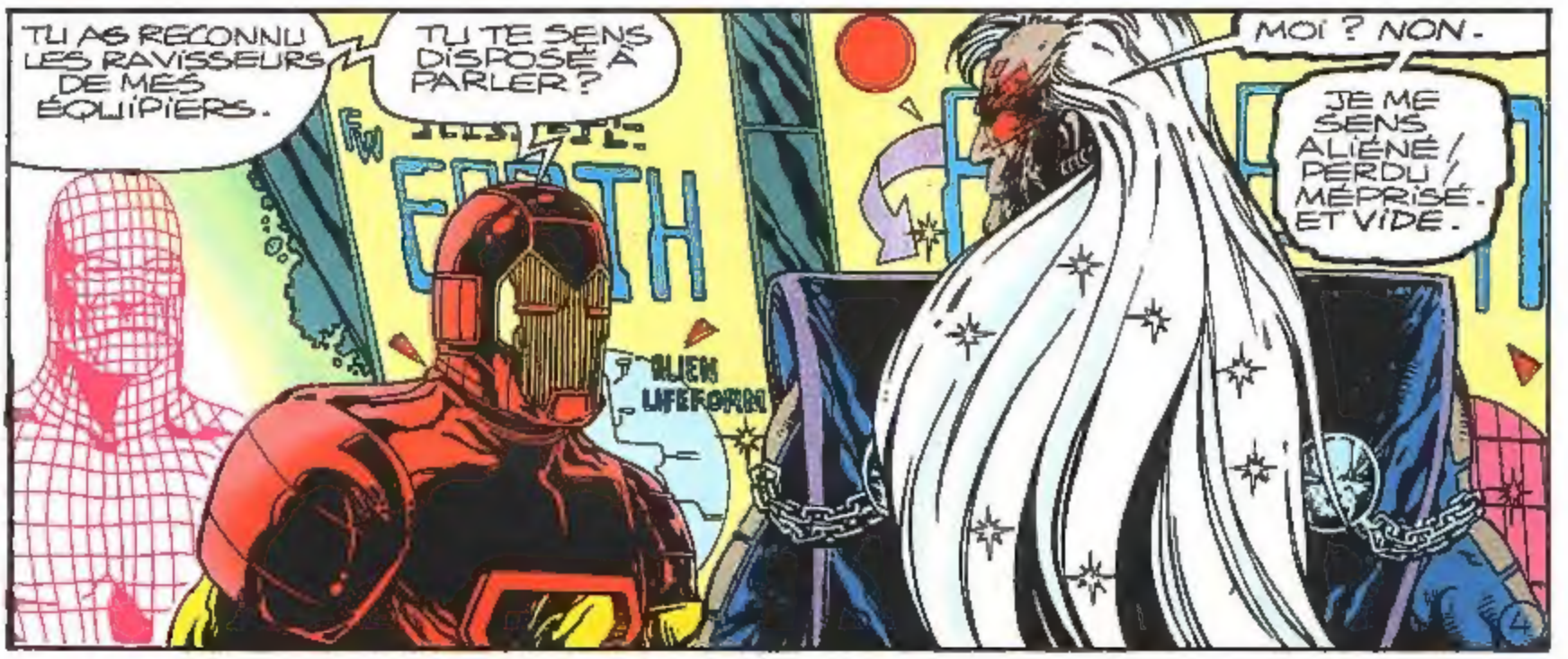
TU AS RECONNU LES RAVISSEURS DE MES ÉQUIPIERS.
TU TE SENS DISPOSÉ À PARLER?
ALIEN LIFEFORM
MOI? NON.
JE ME SENS ALIÉNÉ/ PERDU/ MÉPRISÉ. ET VIDE.

D'APRÈS L'ANALYSE, CENTURY EST UN *EXTRATERRESTRE*. SON MAQUILLAGE ET SES VÊTEMENTS CONTIENNENT DES COMPOSANTS INCONNUS.

LE SCANNER MET EN ÉVIDENCE UNE PHYSIOLOGIE NON RÉPERTORIÉE ET PROBABLEMENT MODIFIÉE PAR DES INTERVENTIONS CHIRURGICALES. LE SUJET...

...EST ENTRÉ CHEZ NOUS GRÂCE À UN PORTAIL DE TÉLÉPORTATION PAREIL À CELUI UTILISÉ PAR LES RAVISSEURS DE...

ÇA IRA, PLATON! POURSUIS TES RECHERCHES!

ALORS, CENTURY? TES RÉACTIONS?

JE MANIPULE LES COORDONNÉES SPATIO-TEMPORELLES...

...GRÂCE À PARALLAX.

JE SUIS CENTURY. JE VOYAGE ENTRE LES DIMENSIONS.

COMME LES DIASPORÉS ! ES-TU DES LEURS ? OÙ SONT MES AMIS ?!

RÉPONDS ! JE N'AI PAS DE TEMPS À PERDRE !

10%

TECH

JE SUIS VIDE / PERDU. TOUS CES VOYAGES ONT AFFAIBLI MA MÉMOIRE.

JE PENSE / IMAGINE QUE J'AI RENCONTRÉ LES DIASPORÉS IL Y A TRÈS LONGTEMPS. JE T'AI CHERCHÉ...

... POUR T'AIDER.

M'AIDER ? COMMENCE DONC PAR M'IMPRESSIONNER !

TU EN ES CAPABLE ?

JE CROIS SAVOIR OÙ SONT LES DIASPORÉS.

PARALLAX A NOTÉ LEURS COORDONNÉES DE TRANSFERT. JE PEUX T'EMMENER DANS LEUR RÉALITÉ.

C'EST MA SEULE CHANCE DE RETROUVER LES AUTRES...

PLATON, GARDE LA MAISON !

RESTE À CÔTÉ DE MOI.

PARALLAX VA DÉCHIRER L'ESPACE ET NOUS OUVRIR LA VOIE. LES TRACES D'ÉNERGIE INDIQUENT LES COORDONNÉES À SUIVRE.

CE SERA UN PEU... AGAÇANT.

EN ROUTE.

NGH!

TA PRÉSENCE REND L'OPÉRATION PLUS ARDUE.

J'ESPÈRE QUE

BON VOYAGE, ANTHONY...

LE...

...DÉ-CHIRÉ...

PAR PITIÉ...

SPIDER-WOMAN? AGENT?

OHHH...

C'EST LE TER-MINUS.

ÇA VA, VOUS DEUX?

JE RE-PRENDS MES ESPRITS...

...ET JE VAIS AUX NOUVELLES !

HEY ! ILS SE TAILLENT... !

ESSAYEZ DE FILER SANS NOUS DONNER D'EXPLICATIONS ...

...ET VOUS ALLEZ GOÛTER À ÇA !

HEY !

REVENEZ !

COOL ! NE LES BRAQUE PAS !

POURQUOI...

...NOUS ONT-ILS AMENÉS ICI ?

ON LE SAURA BIEN ASSEZ TOT.

ON LES SUIT?

RESTEZ SUR VOS GARDES!

QUEL ENDROIT SINISTRE! À MON AVIS...

ON EST LOIN DE CHEZ NOUS.

WANDA... AVANT L'ARRIVÉE DE CES MONSTRES... WONDER MAN EST MORT - JE VOULAIS TE DIRE...

PLUS TARD

ILS DESCEN-DENT SOUS TERRE. ON LES SUIT...?

TIENS! DE LA VISITE!

ÉTRANGE.

CE NE SONT PAS DES DIASPORES.

ILS PARLENT NOTRE LANGUE !

NOUS SOMMES LES HABITANTS DES LIEUX. QUI ÊTES-VOUS ?

NOTRE NOM EST FORCE WORKS ET ON VEUT RENTRER CHEZ NOUS.

AIDEZ-NOUS À FUIR !!

FUIR ?

IMPOS-SIBLE.

BIENTÔT...

MON PEUPLE HABITE CES RUINES - VOUS ÊTES...

LES BIENVENUS

MON DIEU.

LES DIASPORÉS ONT DÉVORÉ NOTRE MONDE. NOUS SOMMES LEUR PÂTURE.

SAUVEZ-VOUS !

ILS NOUS RETROUVERONT PARTOUT.

D'OÙ SORTENT-ILS ?

QUI SAIT ? ILS SUIVENT LEUR CHEF, UN MONSTRE ASSOIFFÉ DE SANG NOMMÉ...

...CENTURY.

CENTURY ?

IL EST SUR TERRE !!

IL FAUT PRÉVENIR IRON MAN !

ZZZKK ZZZKK

QUE.. ?!

ATTHKK!

EVOLGUE

JE VAIS LEUR OUVRIR...

... L'APPÉTIT !

LES DIASPORÉS ! ILS VIENNENT...

...CASSER LA CROÛTE !

WOOOM!

AIIEEE!!

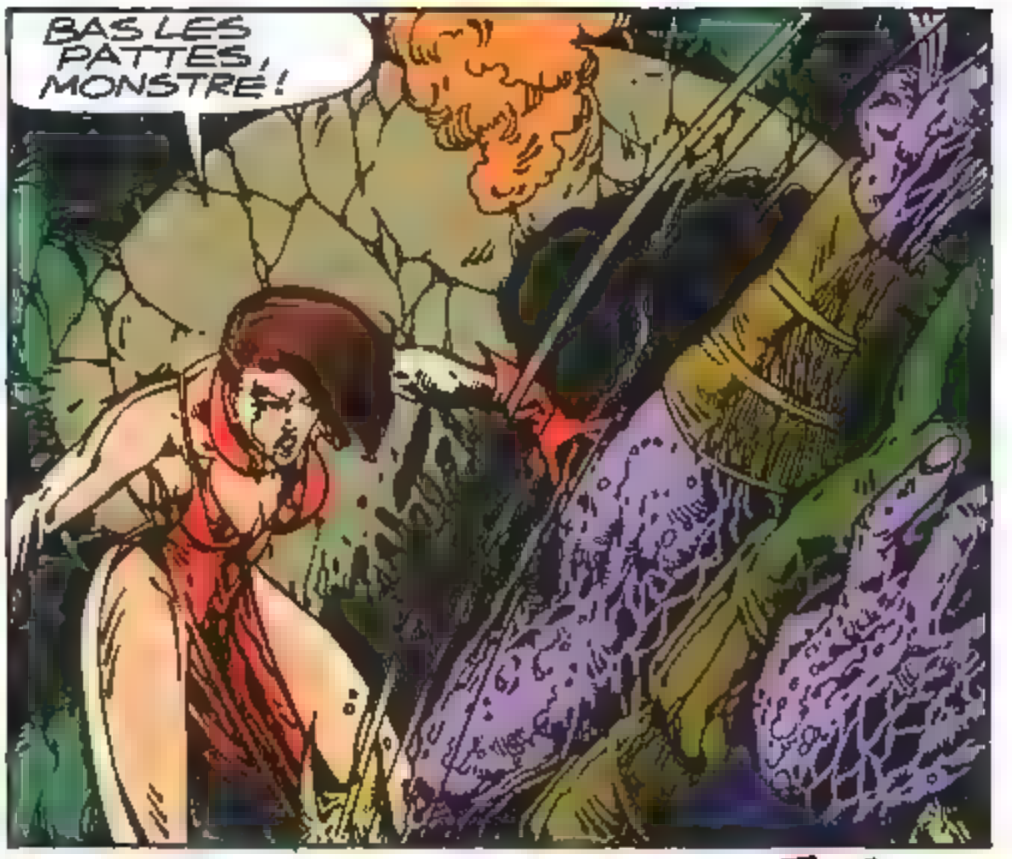
BAS LES PATTES, MONSTRE!

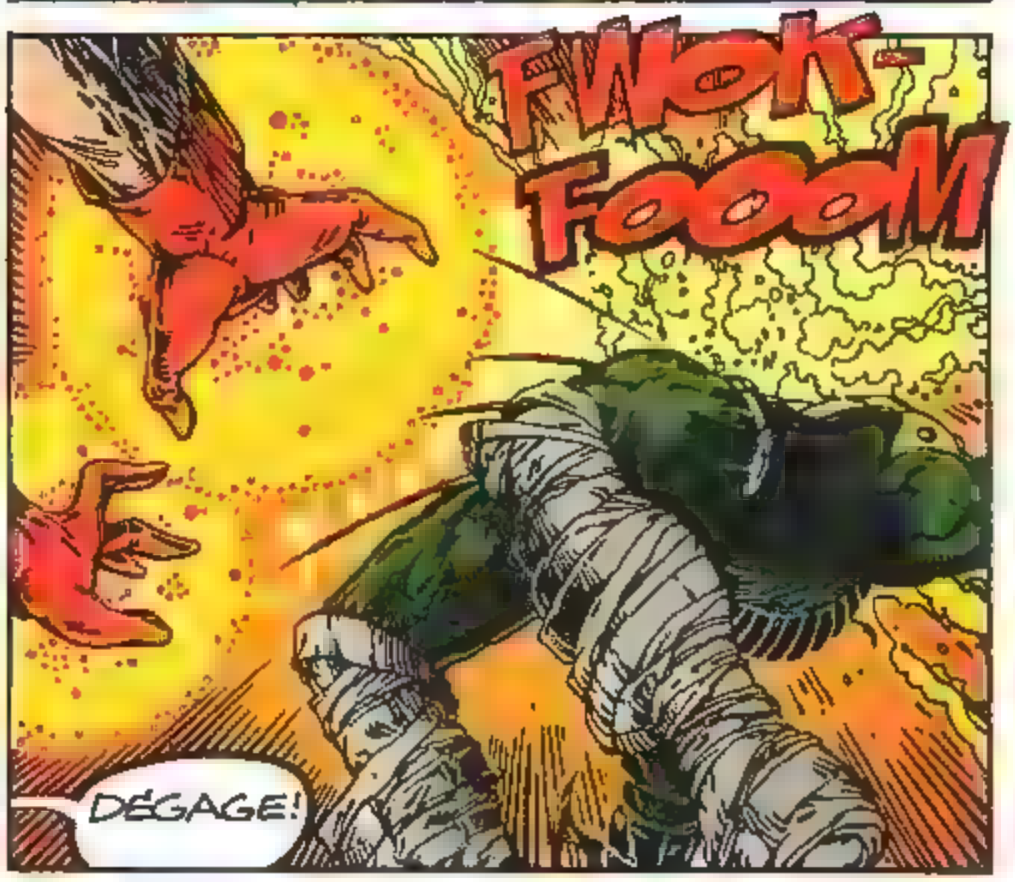
FWOK FOOOM
DÉGAGE!

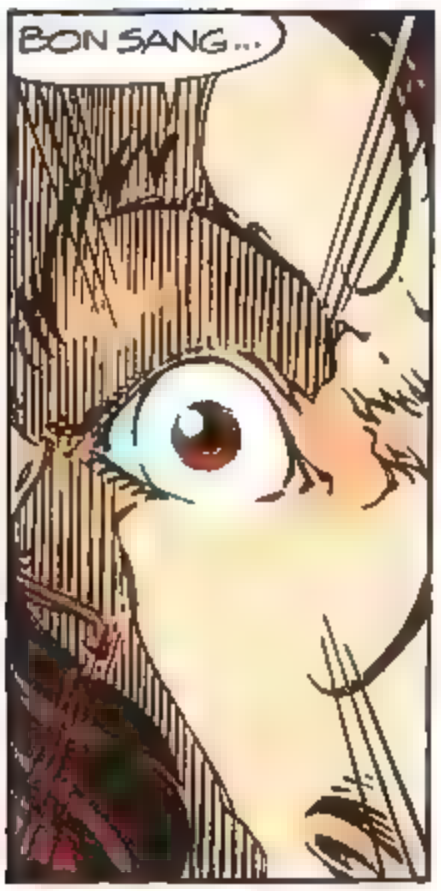
BON SANG...

DES PARASITES SORTENT DE SA CARCASSE!

LES DIASPORÉS SONT INFESTÉS...
...PAR DES INSECTES CARNIVORES!

LEURS GRIFFES IMPLANTENT DES LARVES QUI VOUS DÉVORENT DE L'INTÉRIEUR !

NE LES TOUCHEZ PAS !

DES LARVES ... ?

L'ENFANT !

NE LE TOUCHE PAS !

UGN !!

NEIL

OH ! UN CHOC EN RETOUR PSIONIQUE !

NEIL

Pitié...

SORS DE MA TÊTE !

PAS TOUCHE, LIMACE!

BRAVO, CENTURY ! TU AS CALCULÉ JUSTE !

SH-H-

FOOM

IRON MAN!

LA CAVALERIE EST LÀ ! CHARGEZ !

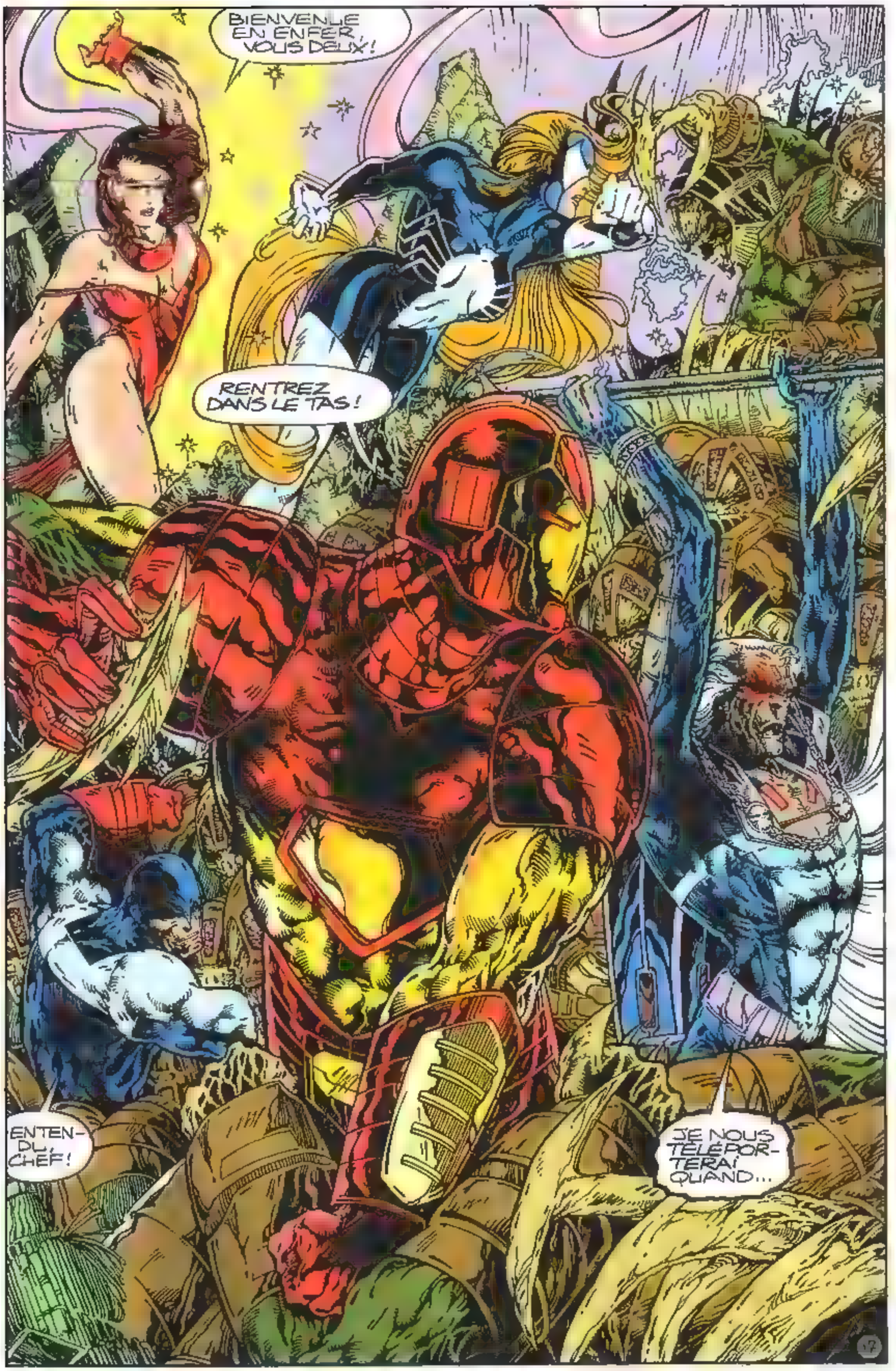
BIENVENUE EN ENFER, VOUS DEUX!
RENTREZ DANS LE TAS!
ENTENDU, CHEF!
JE NOUS TÉLÉPORTERAI QUAND...

...J'AURAI RECHARGÉ MES ACCUS DANS LA SALLE DE TRANSMUTA...

SHKOOOM

EH?

ESPÈCE DE FAUX-JETON!

C'EST TOI LE CHEF DES DIASPORÉS!

AH?

ALORS MÉFIEZ-VOUS DE MOI!

CENTURY EST NOTRE SEULE PLANCHE DE SALUT.

TOI, TU...

ON N'A PAS LE CHOIX. VOUS VENEZ?

SUR TERRE...

NICK FURY. VISION. CAPTAIN AMERICA. LE MONDE ENTIER VEUT PARLER AUX MEMBRES DE FORCE WORKS. MAIS J'AI PERDU LEUR TRACE...

SALUT.

FORCE WORKS? QUI SONT-ILS?

HEIN?

L'ENREGIS-TREUR ?!

J'AI ÉCHAPPÉ À LA SURVEILLANCE DES VENGEURS.

FORCE WORKS A DES SYSTÈMES D'ENREGISTREMENT REMARQUABLES. JE VEUX LES INTERVIEWER.

UN ROBOT...

... DE DAN RATHER !

VITE ! LES DIASPORÉS NOUS POURSUIVENT !

TOI, TÂCHE DE TE TENIR À CARREAU !

LA SALLE DE TRANSMUTATION EST LÀ !

AGENT ! FRAIE-NOUS UN CHEMIN !

C'EST FAIT !

JE ME CHARGE DE NOS...

...POURSUIVANTS !

FWOOM

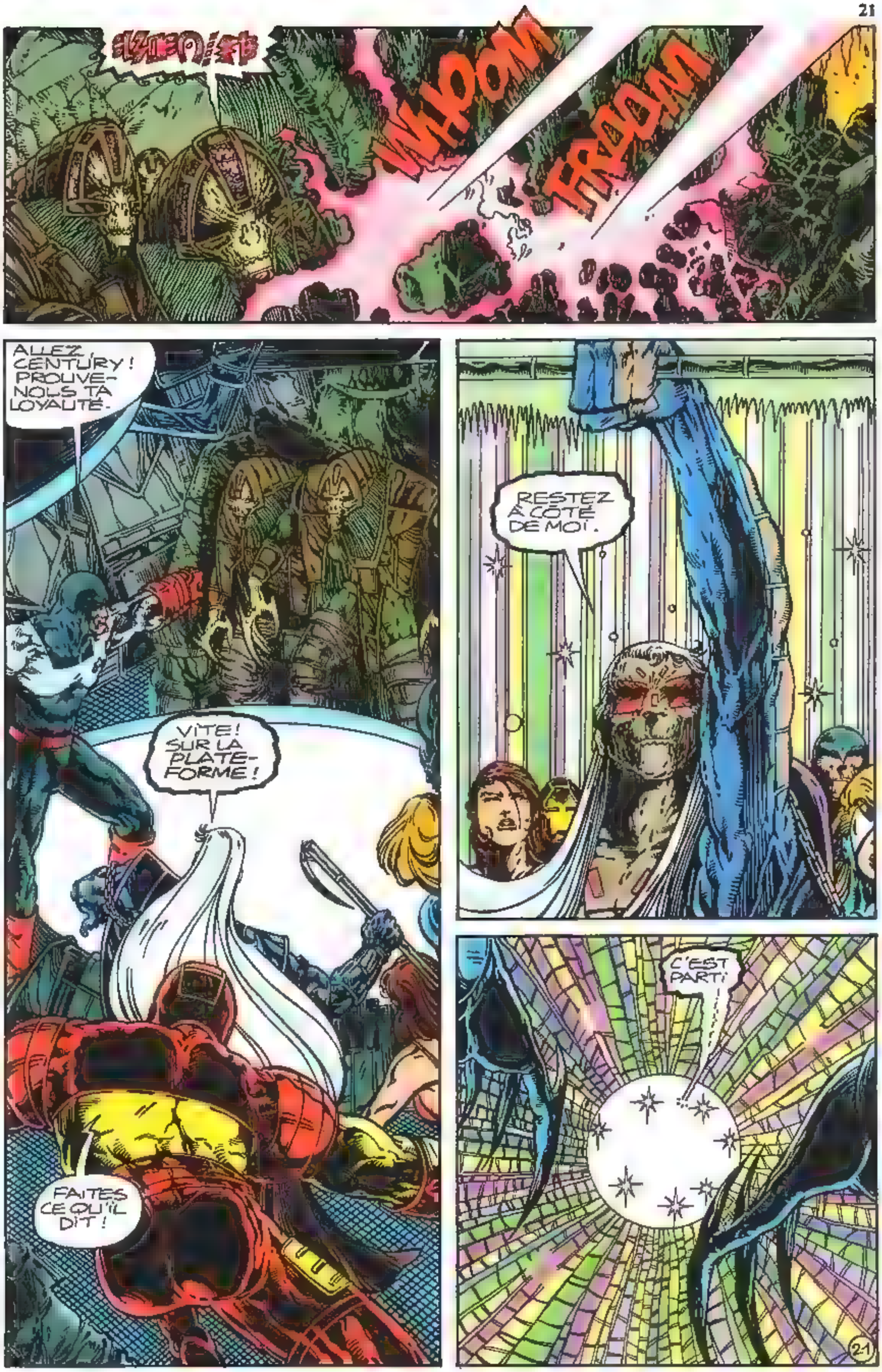
WHOOM
FROOM
ALLEZ, CENTURY ! PROUVE-NOUS TA LOYAUTÉ.
VITE ! SUR LA PLATE-FORME !
FAITES CE QU'IL DIT !
RESTEZ À CÔTÉ DE MOI.
C'EST PARTI !
21

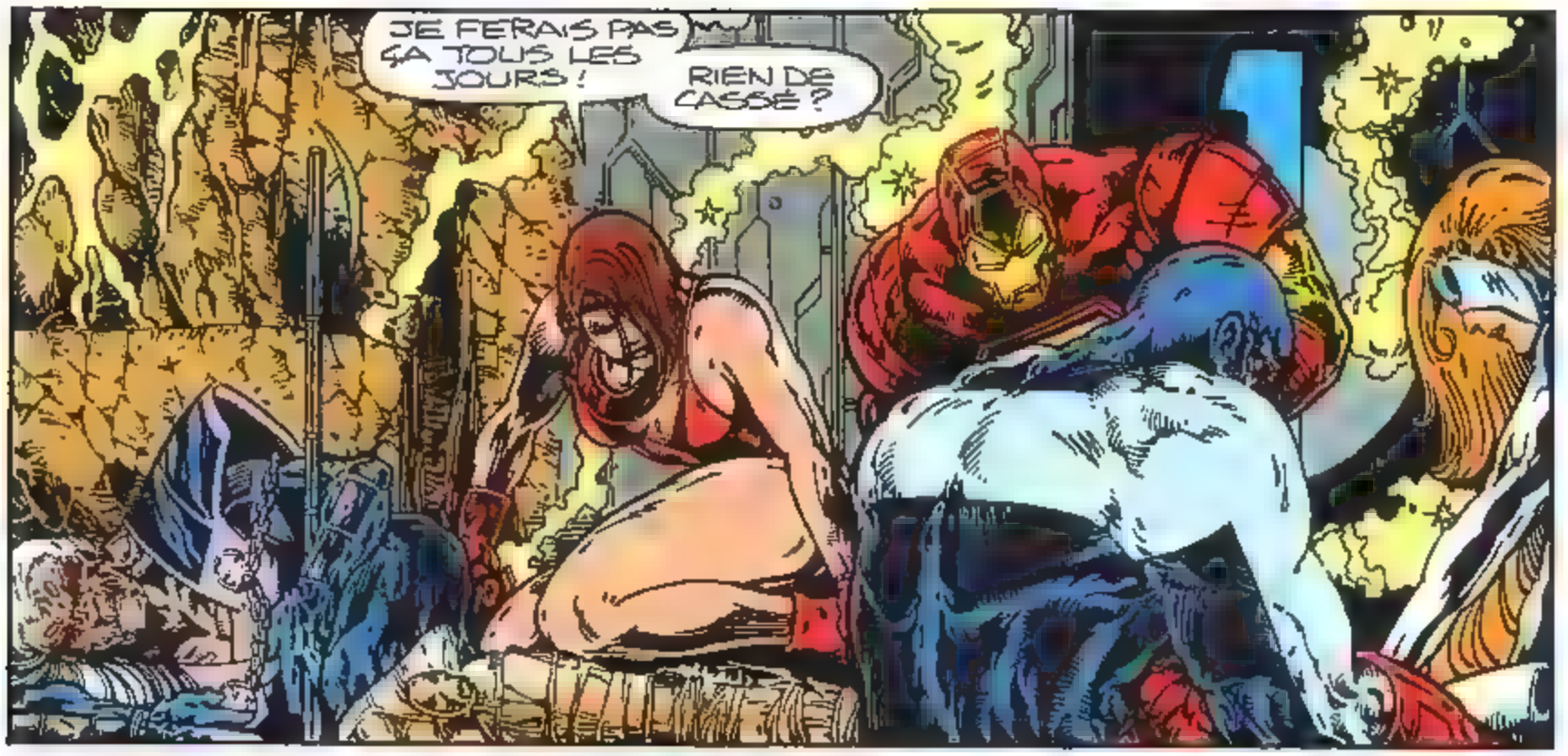

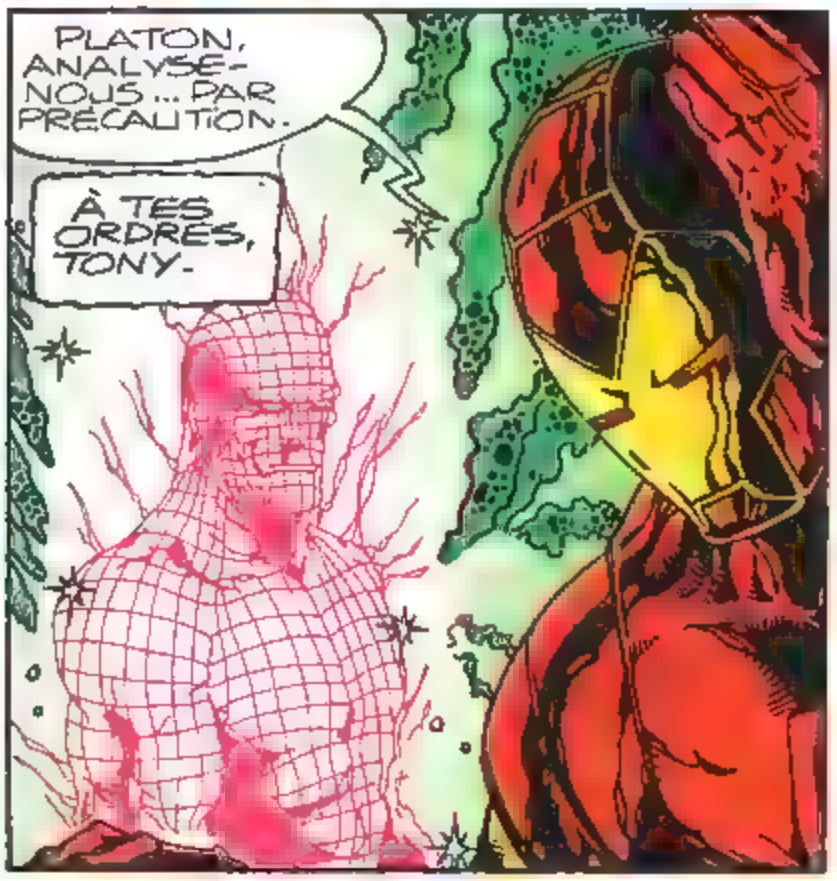

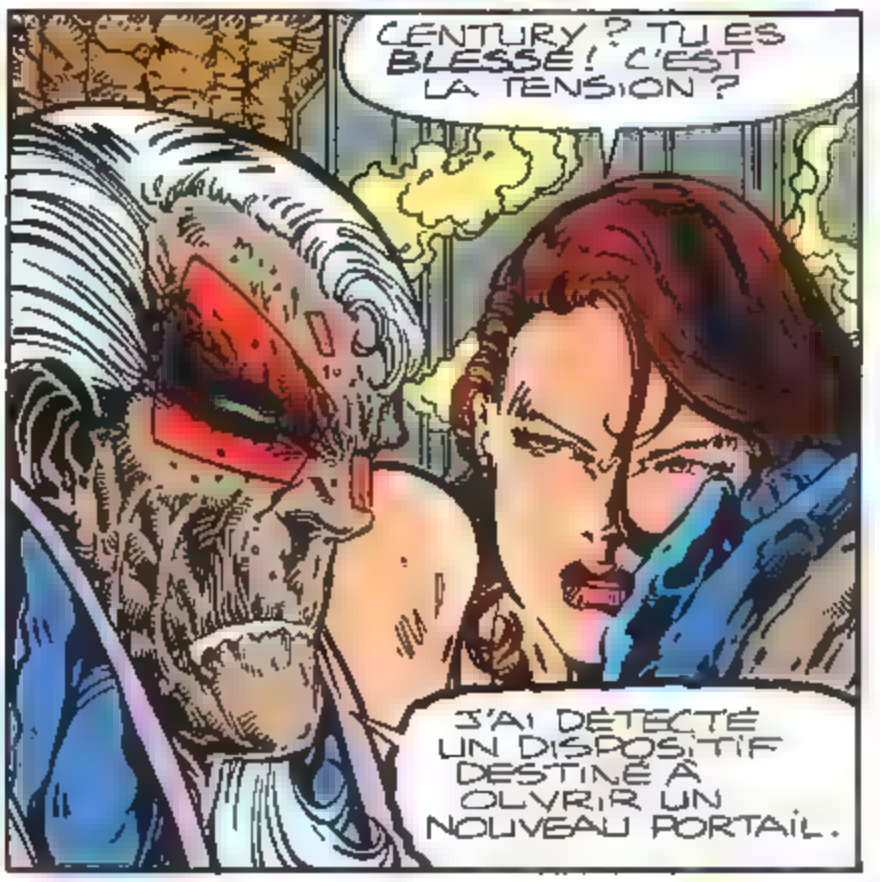

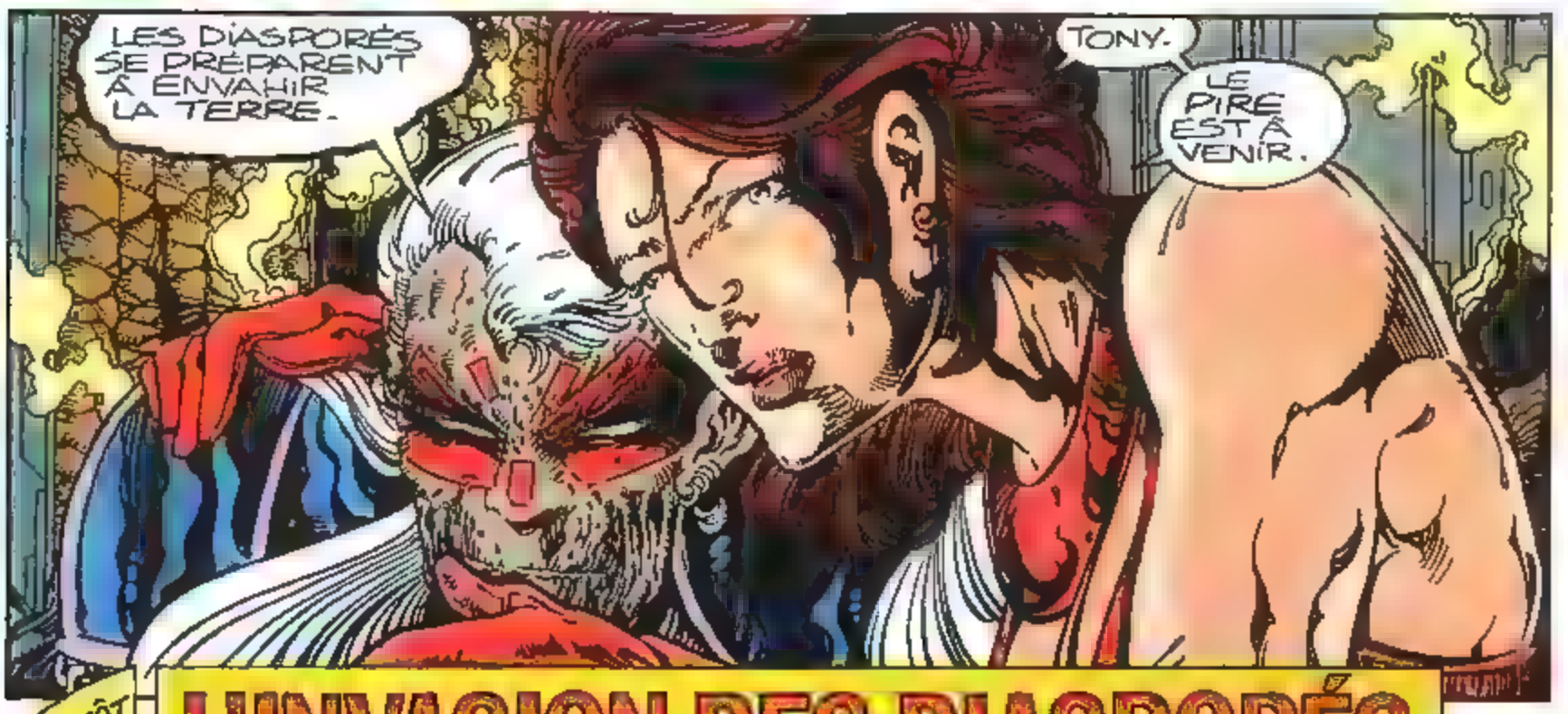

BIENTÔT

L'INVASION DES DIASPORÉS

LE MARVEL UNIVERSE DEBOULE

Oui, vous avez bien lu, c'est le **volume 6** de l'encyclopédie Marvel de A à Z que vous pouvez dès maintenant réserver ! D'accord, il s'est fait un peu attendre... mais il n'en sera que meilleur ! Jugez plutôt :

- **80 pages de fiches** allant de **Omega Flight à Sasquatch** en passant par Phoenix, Pr Xavier, Punisher, Reavers, Rogue et Sabretooth,
- **31 fiches inédites** comprenant aussi des **mises à jour**,
- un **retirage limité des premiers volumes** épuisés, et donc la possibilité de disposer d'une **collection complète** de cette véritable bible de personnages !

Alors... plus d'hésitation ! Vite, à vos stylos !

N.B. Votre commande vous sera expédiée fin juin.

(A découper ou à photocopier)

4167 / 940

BON DE COMMANDE

Veuillez me faire parvenir :	Prix unitaire	Quantité	Total F
- **Marvel Universe 1**	**46,00** F	.....	.....
- **Marvel Universe 2**	**46,00** F	.....	.....
- **Marvel Universe 3**	**46,00** F	.....	.....
- **Marvel Universe 4**	**46,00** F	.....	.....
- **Marvel Universe 5**	**46,00** F	.....	.....
- **Marvel Universe 6**	**46,00** F	.....	.....
		+ participation aux frais d'envoi *	.....
		TOTAL	.....

* **Frais d'envoi** : 1 alb : 10 F - 2 alb. :15 F - 3 a b. : 18 F - 4 a b. : gratuit

Nom..... Prénom ..... Age .....

Adresse .....

.....

Code postal ..... Localité .....

Je joins à ma commande :

- ❒ chèque bancaire
- ❒ chèque postal CCP 424-87 E Lyon
- ❒ mandat-lettre ou carte

A retourner à : Editions SEMIC, 26 rue de la Gare, C.P. 523, 69257 LYON Cedex **09**

MOTS FLECHES

ILS S'AFFRONTENT DANS CE MAGZINE
CONFORMÉMENT À / ARTISANS
CAPITALE PÉKIN / PRIX À PAYER
PETITE SURFACE / LONGUE PÉRIODE
APPÂT POUR LA PÊCHE
UNE CERTAINE RÉGION FROIDE
ATTRAITS
POSSÈDE / PRONOM FÉMININ
CONSTRUIT AVEC DU CIMENT / ESSORE
ET AINSI DE SUITE
GRAND VIOLON / NOTRE PLANÈTE
PREMIÈRE FEMME / SE RENDRONT
DÉCHIFFRE / TRANSFORMATION
METTRE EN TERRE / LE CÉSAR AMÉRICAIN
ARBRE PARFUM FLEURIS
PRONOM MASCULIN / UNE LÉZARDE
SALE À LA TÊTE
UTILISAS DES ASTUCES / CENDRIER
CAPRICE D'ENFANT / LENTILLE
IRRISÉ / ARTICLE / COUTUME
PIÈCE D'OR / BONNE ACTION
QUATRE SAISONS
CÉLÈBRE CHANTEUR BELGE
PROFONDE GERçURE

© F.CHAMPAGNAC

SOLUTION Page 95

STAN LEE présente :

EXCALIBUR™

62e EPISODE.

TOUT B'EN PESÉ.

...C'ÉTAIT LE PLUS BEAU JOUR DE SA VIE.

SCOTT LOBDELL - SCÉNARIO
KEN LASHLEY - DESSINS
RANDY ELLIOTT - ENCRAGE
GARRAHY et MATTHYS - COULEURS
CHRISTIAN HYM - TRADUCTION
VIANNEY JALIN - LETTRAGE

HÉLAS...

...EN TOUT ÉTAT DE CAUSE...

...C'ÉTAIT AUSSI LE DERNIER

ALLER et RETOUR

1

Copyright © 1994 Marvel Entertainment Group Inc. © 1995 EDITIONS SEMIC. Tous droits réservés. EXCALIBUR™ (75) et tous les personnages de ce numéro sont la propriété de Marvel Entertainment Group Inc. et cette publication est sous licence du Marvel Entertainment Group Inc.

OUH LÀ ! DÉSOLÉE !

AVEC LE MARIAGE DE PAPA ET MAMAN...*

J'AI UN PEU OUBLIÉ L'HEURE !

MÊME DISTRAITE, PHÉNIX, TU NOUS A FAIT TRAVERSER L'ATLANTIQUE ...

... DE WESTCHESTER À MUIR ...

... EN MOINS DE SEPT MINUTES !

CHARLES XAVIER M'A ENVOYÉ SUR MUIR ...

JE PENSAIS Y TROUVER DES « RATS DE LABO » MUTANTS.

ET J'AI RENCONTRÉ ... EXCALIBUR.

OH.

AH BON, KITTY ? ÇA M'A PARU PLUS LONG.

JE DOIS AVOIR HÂTE DE RENTRER...

...CHEZ NOUS, RED?

*SCOTT SUMMERS ET JEAN GREY SE SONT MARIÉS DANS X-MEN 15.

OUI !

CHEZ...

...NOUS!

CHEZ...

...NOUS !

C'EST SUPER!

JE SUIS RÉELLE !

ON EST HEUREUX POUR TOI.

KURT WAGNER, DIABLO.

EXCUSE-MOI, RACHEL...

TU VIENS DE « DÉCAPOTER » TÉLÉKINÉTIQUEMENT.

KATHERINE PRYDE, ÉTINCELLE.

KLIK

JE PENSE QU'ELLE LE SAIT !

ET BIEN SÛR RACHEL SUMMERS, LE PHÉNIX.

MES PARENTS SE SONT MARIÉS AUJOURD'HUI !

OUI MAIS...

...ARRÊTE DE NOUS SECOUER !

RABAT-JOIE !

J'AI ENFIN MA PLACE...

...EN CE MONDE !

JE VAIS PEUT-ÊTRE NAÎTRE DANS CETTE LIGNE TEMPORELLE !

D'APRÈS CE QUE JE COMPRENDS...

..ELLE PARLE DE DIMENSIONS...

...PARALLÈLES.

ELLE ÉTAIT ÉGARÉE DANS L'ESPACE ET LE TEMPS...

...ELLE A ENFIN TROUVÉ...

...SES MARQUES.

JOYEUSE...

...NAISSANCE, RACHEL.

MERCI, KITTY.

PENDANT QU'ON ATTEND LES SERPENTINS...

OUI, KURT?

...IL Y A UN HOVERCRAFT DONT IL FAUDRAIT QUE TU TE SOUCIES.

LE Dr CAMPBELL T'EN SAURAIT GRÉ.

UMMM

ELLE A RIGOLÉ ?

JA.

MAIS VU LA SITUATION...

...DIFFICILE...

ET MALGRÉ CE QUE M'AVAIENT APPRIS LES FICHIERS..

BIEN VU.

HI HI HI.

J'A EU PEUR.

...D'ÊTRE...

...TRÈS...

JE REVIENS.

J'AVAIS LU LES FICHIERS DU Dr McTAGGERT...

...ET COMPRIS, PARTIELLEMENT, L'INCROYABLE POUVOIR DU PHÉNIX.

...À L'AISE!

CELA DIT, APPAREMMENT, J'AVAIS TORT.

PHÉNIX EST PARVENUE À STOPPER L'APPAREIL .. À QUELQUES MILLIMÈTRES DE MOI.

OUF.

LOIN DE MOI L'IDÉE DE JOUER LES RÂLEURS...

... MAIS C'EST ÇA VOTRE MANIÈRE ..

.. DE BIZUTER LES NOUVEAUX?

MAIS NON, RORY...

N'ÊTES-VOUS PAS ICI POUR ÉTUDIER NOS POUVOIRS?

ALORS POURQUOI SE METTRE DANS UN ÉTAT PAREIL?

C'EST CE MÉPRIS FLAGRANT DES RÉACTIONS HUMAINES QUE VOUS MANIFESTEZ...

... QUI ENVENIME LES RELATIONS ENTRE HOMO SAPIENS ET HOMO SUPERIOR.

LES GENS NORMAUX REDOUTENT ET DÉTESTENT CE QU'ILS SONT INCAPABLES DE..

DOC, JE SUIS ALLÉE D'UN BOUT À L'AUTRE DE CET UNIVERS...

...DU DÉBUT DU FLUX TEMPOREL À LA FIN...

...ET MÊME SI CELA M'EMBÊTE DE VOUS LE DIRE...

...CROYEZ-MOI...

...IL N'Y A PAS DE «GENS NORMAUX!»

ÇA ME PARAÎT...

...PLUTÔT ÉVIDENT!

JE NE PARLAIS PAS DE MOI.

JE SUIS NORMALE.

SOUS MES FLAMMES COSMIQUES...

...SOUS MES DEHORS DE FORCE PRIMALE DE L'UNIVERS ET D'AVATAR INTER-GALACTIQUE...

...JE SUIS UNE AMÉRICAINE BON TEINT AU SANG CHAUD.

ALORS?

MADEMOISELLE SUMMERS?!

NOUS NE NOUS CONNAISSONS À PEINE!

ALORS FAISONS CONNAISSANCE!

HI HI... J'AI DÛ EN PERDRE MA CONCENTRA-TION.

WONK!

AÏE.

RACHEL, TU EXPLIQUERAS TOI-MÊME À MOÏRA...

...CE QUI EST ARRIVÉ À L'APPA-REIL QU'ELLE NOUS A PRÊTÉ.

AUCUN PROBLÈME.

MOÏRA DOIT..

...EN AVOIR UN...

... DE RECHANGE!

ELLE ÉTAIT SI DIFFÉRENTE DE LA JEUNE FEMME SOMBRE ET SOLITAIRE DES FICHIERS.

SA JOIE DE VIVRE..

..CE JOUR-LÀ, DU MOINS...

..ÉTAIT CONTAGIEUSE.

SOUDAIN, TOUT EST DIFFÉRENT ET EN MÊME TEMPS PAREIL.

HIER, MA VIE SEMBLAIT S'EFFILOCHER...

D'ACCORD, J'AVAIS MODIFIÉ MON AVENIR...*

...MAIS JE SUIS REVENUE POUR DÉCOUVRIR CAPTAIN BRITAIN PERDU DANS LE FLUX TEMPOREL.

J'ÉTAIS SON SEUL ESPOIR DE RETOUR, MAIS JE N'AI PAS VOULU PRENDRE LE RISQUE DE LE SAUVER.

IL AURAIT FALLU ÉCHANGER SON ESSENCE AVEC LA MIENNE...

...ET ATTERRIR OÙ?

AUJOURD'HUI, JE ME MOQUE DU...

QUOI ?! CETTE LUMIÈRE ?!...

* TITANS 184.

ASSEZ, RACHEL !

N-NON, PITIÉ...

PAS...

...TOI...

Si.

Vois comme mon corps s'est préparé pour son retour !

Tu ne peux plus éviter la réalité.

Il revient... et tu ne peux l'empêcher.

MAIS DE QU-QUOI TU PARLES, MEGGAN ?

QU-QUI REVIENT ?

Brian Braddock... le soleil de ma vie...

Il tend la main par-delà les années...

Luttant pour poser un pied dans ce qui est SA juste place.

Tu n'as pas entendu ses appels à l'aide.

Écoute-les

Il est là.

Quelque part dans le temps...

Tu...

...es son seul espoir.

TU NE PEUX PAS EN ÊTRE SÛRE!

D'ACCORD, ET ALORS, MOÏRA?

NON, MAIS MEGGAN EST UNE ÉLÉMENTALE MÉTAMORPHE...

...ET SON CORPS RÉAGIT AUX PENSÉES ET AUX ÉMOTIONS DE SON ENTOURAGE.

CECI EST UNE FORME IDÉALISÉE D'ELLE-MÊME... EMPREINTE D'AMOUR PUR ET ABSOLU.

C'EST LA MEGGAN TELLE QUE LA RÊVE, D'OÙ IL EST, BRIAN BRADDOCK.

ÇA VA? ON A ENTENDU DU VACARME!

JE... JE NE SAIS PAS QUOI RÉPONDRE.

Et en disant la vérité?

RADIEUSE UN INSTANT...

...ACCABLÉE L'AUTRE.

COMMENT NE PAS COMPATIR?

MAIS AVANT QU'AUCUNE RÉVÉLATION NE PUISSE AVOIR LIEU...

BING BING BING BING

...COMME UN FAIT EXPRÈS...

... UN INVITÉ SURPRISE !

C'EST L'ALARME !

JE SUPPOSE QUE PERSONNE N'ATTEND DE VISITE SURPRISE IMPRÉVUE ?

« VISITE SURPRISE IMPRÉVUE ?! »

NAJA, DOCH... J'ATTENDS PRÉCISÉMENT UN VISITEUR.

CAMÉRA ENTRÉE.

ACTIVE

KURT, C'EST TOI ?

MERCI D'ÊTRE VENUE...

...SI VITE. JE NE T'AURAIS PAS APPELÉE SI...

LES AMIS...

...SONT FAITS POUR ÇA !

BIEN, TU VAS ME LAISSER ENTRER...

...OU DOIS JE RESTER À ME GELER SUR TON PAS DE PORTE ?

QUEL IDIOT, EXCUSE-MOI !

J'ARRIVE TOUT DE...

INUTILE, KURT.

UNE PINCÉE DE..

...POUDRE DE PERLIMPINPIN ET J'ARRIVE

CAR PEU D'ENDROITS SONT FERMÉS AUX POUVOIRS MAGIQUES DE DAY TRIPPER!

« DAY TRIPPER »?

UN PSEUDO. PLUS GLAMOUR...

QU'AMANDA SEFTON, NON?

TU AS L'AIR SURPRIS, KURT...

...C'EST BIEN TOI QUI M'A APPELÉE?

J'AI LAISSÉ UN MESSAGE SUR TON RÉPONDEUR, OUI. MAIS ON NE S'EST PAS VUS DEPUIS SI LONGTEMPS QUE JE CRAIGNAIS...

QUE JE N'HONORE PAS NOTRE PACTE D'ENFANTS?

CELA DIT..

.. RACHEL, NE SEMBLAIT PAS PARTAGER MON AMUSEMENT.

HEIN!

QUE FAIT-ELLE ICI?

ELLE PEUT RIEN FAIRE DE PLUS QUE MOI!

PERSONNE NE DIT ÇA, RED.

JE L'AI FAIT VENIR POUR AVOIR UN AUTRE DIAGNOSTIC SUR MEGGAN...

« AMIS, PARTOUT, TOUJOURS... »

ELF DE PEU DE FOI !

C'ÉTAIT LE GENRE DE COMPLICITÉ QUI UNIT DE TRÈS VIEUX AMIS.

ET POUR ÊTRE PASSÉE SUR MUIR, AMANDA Y AVAIT MÊME UN FICHIER À SON NOM

UNE HÔTESSE DE L'AIR... SORCIÈRE À SES MOMENTS PERDUS.

C'EST PAS DES TRUCS QU'ON INVENTE.

SI LA SITUATION N'AVAIT PAS ÉTÉ SI TENDUE, J'AURAIS ÉCLATÉ DE RIRE.

13

J'EN AI ASSEZ QU'ON ME TRAITE EN COUPABLE !

WAS ?! PERSONNE NE...

LAISSE-LA, KURT

MEGGAN DEVRAIT POUVOIR RÉPONDRE À TOUTES MES QUESTIONS... POUR L'INSTANT.

AVEC CE QUE JE SAIS À PRÉSENT...

... J'IMAGINE UN PEU CE QU'ELLE SUBISSAIT.

TOUT ÇA C'EST

AIDE-MOI...

RACHEL... JE T'EN PRIE... AIDE-MOI...

INJUSTE!

NON!

BRIAN.. JE T'EN SUPPLIE...

...ESSAIE DE COMPRENDRE...

...CE QUE TU ME DEMANDES.

POUR LA PREMIÈRE FOIS DE TOUTE MA VIE... J'AI UN PRÉSENT, UN AVENIR.

ET JE DEVRAIS Y RENONCER ... ...ET ÉCHANGER MA PLACE AVEC TOI ?

QUITTER CE QUE JE CONNAIS... DE NOUVEAU... ET AFFRONTER L'INCONNU ?

DÉSOLÉE, MAIS JE NE PEUX PAS.

PARDON... JE NE VEUX PAS.

TU N'AS PAS LE CHOIX, RACHEL.

?!

J'AI BEAUCOUP À FAIRE ICI...

...METTRE EN APPLICATION CE QUE J'AI APPRIS...

...SI CE MONDE DOIT SURVIVRE.

BON GRÉ MAL GRÉ, PHÉNIX... JE REVIENS!

NON.. CE CORPS EST À MOI!

POUR L'INSTANT.

MAIS TOI, ENTRE TOUS, DEVRAIS SAVOIR...

...QUE RIEN NE DURE JAMAIS!

SORS

SLAM!

SLAM!

DE

MON

CORPS!

MES MAINS...

...J'AI MAL.

EST-CE À CELA QUE J'ABOUTIS?

AÏ. JE TANT REFOULÉ MES ÉMOTIONS...

...QUE MÊME LA DOULEUR ME FAIT DU BIEN...

...PARCE QUE C'EST LA MIENNE!

RED?

ÇA DURE DEPUIS QUAND?

KITTY... TU AS... TOUT VU ?

EN GROS.

BRIAN DISPARU, MEGGAN DANS UN ÉTAT CATATONIQUE...

...TU SAVAIS CE QUI SE PASSAIT...

...ET TU N'AS RIEN DIT ?

TOUS ENSEMBLE, NOUS AURIONS PEUT-ÊTRE TROUVÉ UNE SOLUTION.

JE...

C'ÉTAIT TROP RISQUÉ.

JE NE VOULAIS PAS.

PARDON...

JE ME SUIS LIÉE D'AMITIÉ AVEC JEAN...

...AVEC MA MÈRE.

J'AI PU L'APPELER « MAMAN »

JE NE POUVAIS RENONCER À ÇA

TU AS PEUR QUE TENDRE LA MAIN À BRIAN...

...TE FASSES TOUT PERDRE ?

JE NE PRÉTENDS PAS COMPRENDRE CE QUE TU ENDURES...

... MAIS NOUS RÉGLERONS ÇA AVEC TOI. AMANDA A UNE THÉORIE..

ET JE SUIS SÛR QUE TOUT IRA...

ARRÊTE!...

NE CHERCHE PAS À EFFACER MA CULPABILITÉ, KITTY. SI JE NE VIENS PAS EN AIDE À BRIAN...

..C'EST PAR PUR ÉGOÏSME.

NON, JE N'Y CROIS PAS.

TU SOUFFRES DU «SYNDROME DES SURVIVANTS». C'EST TRÈS COURANT CHEZ LES JUIFS..

QUI ONT SURVÉCU À L'HOLOCAUSTE. TU CULPABILISES PARCE QUE BRIAN EST BLOQUÉ. ÇA A MÊME DÛ COMMENCER BIEN AVANT SA DISPARITION.

OUVRE-MOI TON ESPRIT ET TES SOUVENIRS.

REMONTONS ENSEMBLE..

.. AVANT LA CRÉATION D'EXCALIBUR.

TU ES LA SEULE EN QUI J'AI ASSEZ CONFIANCE

AVANT TON ARRIVÉE AUX X-MEN.

EMMÈNE-NOUS..

17

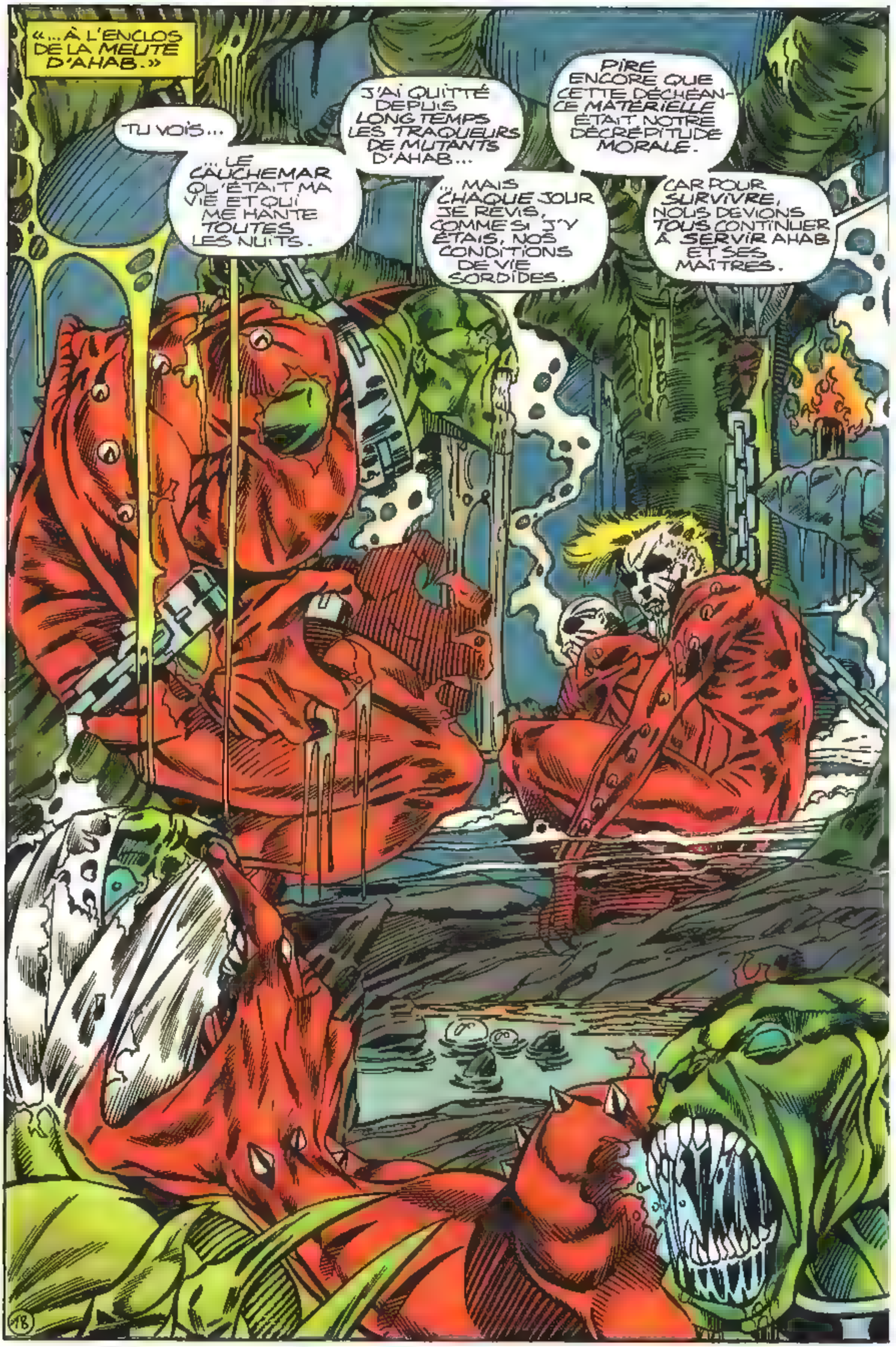
«... À L'ENCLOS DE LA MEUTE D'AHAB.»
TU VOIS...
... LE CAUCHEMAR QU'ÉTAIT MA VIE ET QUI ME HANTE TOUTES LES NUITS.
J'AI QUITTÉ DEPUIS LONGTEMPS LES TRAQUEURS DE MUTANTS D'AHAB...
... MAIS CHAQUE JOUR JE REVIS, COMME SI J'Y ÉTAIS, NOS CONDITIONS DE VIE SORDIDES.
PIRE ENCORE QUE CETTE DÉCHÉANCE MATÉRIELLE ÉTAIT NOTRE DÉCRÉPITUDE MORALE.
CAR POUR SURVIVRE, NOUS DEVIONS TOUS CONTINUER À SERVIR AHAB ET SES MAÎTRES.

AUTREMENT DIT TRAQUER D'AUTRES MUTANTS, PARFOIS AMIS OU PARENTS, QUE VOUS ENVOYIONS À LEUR MORT...

...OU DANS LES CAMPS.

TOUS LES SOIRS, TANDIS QUE S'ÉLEVAIENT LES CRIS DES MORIBONDS...

...J'AVAIS GAGNÉ UN AUTRE JOUR DE LIBERTÉ..

...AU PRIX DE LEUR SANG.

MAIS TU N'ES PAS RESPONSABLE, C'ÉTAIT AHAB !

MAINTENANT, JE... SAIS.

C'EST ELLE QU'IL FAUT CONVAINCRE.

AEARGH!

RACHEL... CE CRI ?!

UN MUTANT CAPTURÉ AUJOURD'HUI.

MAIS DIRE QUE SON CRI...

... CETTE LUMIÈRE.

C'ÉTAIT LA MANIÈRE D'AHAB DE REMUER LE COUTEAU DANS LA PLAIE.

UN APERÇU DE SON SADISME.

CHAQUE FOIS QU'IL TUAIT L'UN DES PRISONNIERS...

...IL LAISSAIT LA PORTE OUVERTE.

NOUS FAISANT MIROITER LA LIBERTÉ.

NOUS DÉFIANT DE SORTIR DE L'ENCLOS...

...VERS LA LUMIÈRE.

TU NE L'AS PAS FAIT?

COMMENT AURAIS-JE PU?

APRÈS TOUTES LES ATROCITÉS QUE J'AVAIS COMMISES CONTRE CEUX QUE J'AIMAIS...

...JE NE LE MÉRITAIS PAS.

JE NE MÉRITAIS PAS... LE BONHEUR.

JE ME SOUVIENS TRÈS BIEN DE CE SOIR-LÀ PARCE QUE J'AI ARRÊTÉ.

DE PLEURER

DE ME HAÏR.

DE PENSER À AUTRE CHOSE QU'À MANGER... DORMIR... ET CHASSER.

CE SOIR-LÀ, J'AI REFOULÉ TOUTES MES ÉMOTIONS -

ALORS TU AS PLUS QU'ASSEZ ATTENDU...

..POUR DÉCOUVRIR L'AUTRE CÔTÉ.

CE QU'AHAB T'A FAIT SUBIR ÉTAIT D'UNE INIMAGINABLE CRUAUTÉ...

... IL T'A VOLÉ À JAMAIS UNE PARTIE DE TA VIE.

MAIS AUJOURD'HUI...

...C'EST...

...FINI.

MAIS OÙ VAS-TU?

«NOUS.»

«OÙ ALLONS-NOUS?»

TU CONNAIS LA RÉPONSE.

TU NE PEUX PAS LE LAISSER... LAISSER SON SOUVENIR... CONTINUER À TE DÉNIER LE DROIT DE VIVRE.

IL NE DOIT PLUS T'EMPÊCHER DE FAIRE DES CHOIX DIFFICILES.

TU DOIS FINIR PAR SORTIR DE CETTE CAVERNE.

MAIS...

...ET ELLE?

TOI ET ELLE AVEZ LE DROIT DE VOIR L'AUTRE CÔTÉ DE LA LUMIÈRE.

CESSE D'EXPIER CE QU'UN AUTRE T'A FAIT.

VIENS, RED...

VIENS ET TRAVERSONS LA LUMIÈRE...

...ENSEMBLE.

21

J'IGNORE CE QUE KITTY AVAIT DIT À RACHEL...

...UNE DEMI-HEURE PLUS TARD ELLE REPARAISSAIT

MÊME SI NOUS N'ÉTIONS GUÈRE À L'AISE...

...TOUS, NOUS NOUS SOMMES RÉUNIS SUR LES FALAISES.

IL Y AVAIT QUELQUE CHOSE DE CHANGÉ EN RACHEL.

ELLE TÉMOIGNAIT D'UNE EXTRA-ORDINAIRE SÉRÉNITÉ...

ELLE SEMBLAIT PARFAITEMENT MAÎTRESSE DE SON DESTIN.

SANS DOUTE POUR LA PREMIÈRE FOIS.

22

JE NE GARANTIS RIEN.

ESSAYE, AMANDA.

C'EST TOUT CE QUE JE DEMANDE.

D'APRÈS CE QUE JE VOIS, MALGRÉ MES CAPACITÉS LIMITÉES...

L'AMOUR QUI EXISTE ENTRE MEGGAN ET BRIAN AGIRA COMME UNE AMARRE TEMPORELLE PENDANT CE VOYAGE DANS L'ESPACE-TEMPS.

LE RAMENER NE SERA PAS FORCÉMENT LUI RENDRE SERVICE.

IL EST PRISONNIER D'UNE ONDE CHRONALE QUI LE BALLOTE.

À SON RETOUR, IL SERA PEUT-ÊTRE FOU. COMME PHÉNIX...

...EST LA PLUS PUISSANTE DES ANOMALIES TEMPORELLES DE NOTRE LIGNE...

...IL ESSAYE APPAREMMENT D'ÉCHANGER SA PLACE AVEC ELLE.

LA CHANCE DE RÉCUPÉRER CAPTAIN BRITAIN SANS SACRIFIER RACHEL EST FAIBLE.

MERCI POUR TOUT, AMANDA...

...MAIS PEU IMPORTE CE QUI M'ARRIVERA. J'AI TROP REPOUSSÉ...

... L'INÉLUCTABLE.

COMMENT EXPLIQUER LA SUITE ?

IMPOSSIBLE PAR LA SEULE LOGIQUE SCIENTIFIQUE...

...LES FAITS, LES THÉORIES...

...LES MÉTHODES AUXQUELLES JE SUIS HABITUÉ.

LE MOT SURNATUREL SEMBLE LE MIEUX CONVENIR.

AMANDA SE TENDAIT DE TOUT SON ÊTRE POUR FONDRE MEGGAN ET PHÉNIX.

RACHEL ÉTAIT LE TICKET DE RETOUR DE BRIAN...

...ET MEGGAN SA DESTINATION.

J'IMAGINE QUE FUSIONNER LES DEUX JEUNES FEMMES...

...MÊME L'ESPACE D'UN INSTANT...

...ÉTAIT LE MOYEN POUR CET ÉTRANGE TRIADE DE FRANCHIR LES MILLÉNAIRES ET D'EXTRAIRE CAPTAIN BRITAIN DE... L'ÉTERNITÉ?

AU MOMENT OÙ JE CROYAIS COMPRENDRE LES ÉVÉNEMENTS..

image

L'IMAGINATION AU POUVOIR !

Début 1992, Todd MacFarlane, Rob Liefeld et Jim Lee, trois des meilleurs dessinateurs des dernières années, fondaient les studios Image. Les rejoindront peu à peu des artistes dont la réputation n'est plus à faire : Erik Larsen, Whilce Portacio, Marc Silvestri, Jim Valentino, Chris Claremont, Brandon Choi... Petite révolution dans le monde de la BD outre-Atlantique, les créateurs sont propriétaires de leurs séries et seuls maîtres à bord !

Tant attendue, l'arrivée d'Image en France est un événement de taille. A tout seigneur tout honneur, c'est avec les trois séries des fondateurs d'Image que nous commençons notre collection : ce mois-ci, sortie de **"Spawn"**, de **Todd MacFarlane**, et **"Youngblood"**, de **Rob Liefeld.** En juin, ce sera le tour de **"WildCats"**, de **Jim Lee**, puis, vers la fin de l'année, **"Cyberforce"** de **Marc Silvestri**. Ces quatre revues seront bimestrielles et comporteront deux épisodes chacune. Et d'autres devraient suivre !

Qui sont donc ces nouveaux héros qui débarquent chez SEMIC avec armes, bagages et pouvoirs ? Commençons par le plus mystérieux, **Spawn**. Héros solitaire et amnésique, il erre dans les rues de New York à la recherche de son identité, et surtout de sa femme, dont il a oublié jusqu'au nom. Cette femme à qui il voue un amour fou, tellement fou qu'il a passé un pacte avec le diable pour revenir sur Terre après sa mort et la retrouver. Mais le diable est le diable et il a brouillé toutes les cartes... Le New York de Spawn est peuplé d'êtres étranges dont le Violator, que vous rencontrerez dès le premier épisode. Mystère, suspense, intrigue policière, amour fou, tous les ingrédients d'un thriller passionnant sont rassemblés dans Spawn, LE chef-d'oeuvre de ces dernières années !

Le registre est différent avec **Youngblood** et **WildCats**, les séries réalisées par Rob Liefeld et Jim Lee. Tous deux se sont illustrés entre autres sur les séries X, qui ont fortement inspiré leurs nouvelles équipes. Celle de Youngblood tourne autour de Shaft, pivot de l'histoire et leader très charismatique de la "Home Team". Les Youngblood sont regroupés en deux équipes - l'une intervient sur le territoire américain (la "Home Team"), l'autre, à l'étranger (la "Away Team"). Scènes de combat percutantes, efficaces, personnages musclés à la morphologie si particulière: on reconnaît là sans conteste le style Liefeld ! Côté WildCats, les amoureux de Jim Lee vont être aux anges. Peuplée de personnages hauts en couleurs, l'aventure démarre sur les chapeaux de roues. Tout en restant très classique, l'intrigue est habilement menée et la qualité de la série ne cessera d'augmenter au fil des épisodes, couronnée par l'arrivée au scénario du "maître" Chris Claremont à partir du numéro 10. Mais dès le début, Jim Lee et son compère Brandon Choi nous en mettent plein la vue avec de formidables dessins, un découpage dynamique mettant en valeur les personnages nombreux mais bien campés : Jacob Marlowe, le nain multimilliardaire, cynique, fêtard, revenu de tout, mais finalement attachant, Spartan, qui mène les combats, Maul, Warblade, Grifter... et puis les héroïnes féminines qui se taillent la part du lion et vont en laisser pantois plus d'un : la superbe Vaudou, Zélote la battante et Voïd, créature nimbée de mystère, prêtresse, voyante, éminence grise de Marlowe. Ici plus que dans Youngblood, le lien de parenté avec les X-Men saute aux yeux et tous les fans des célèbres mutants ne pourront qu'adorer WildCats !

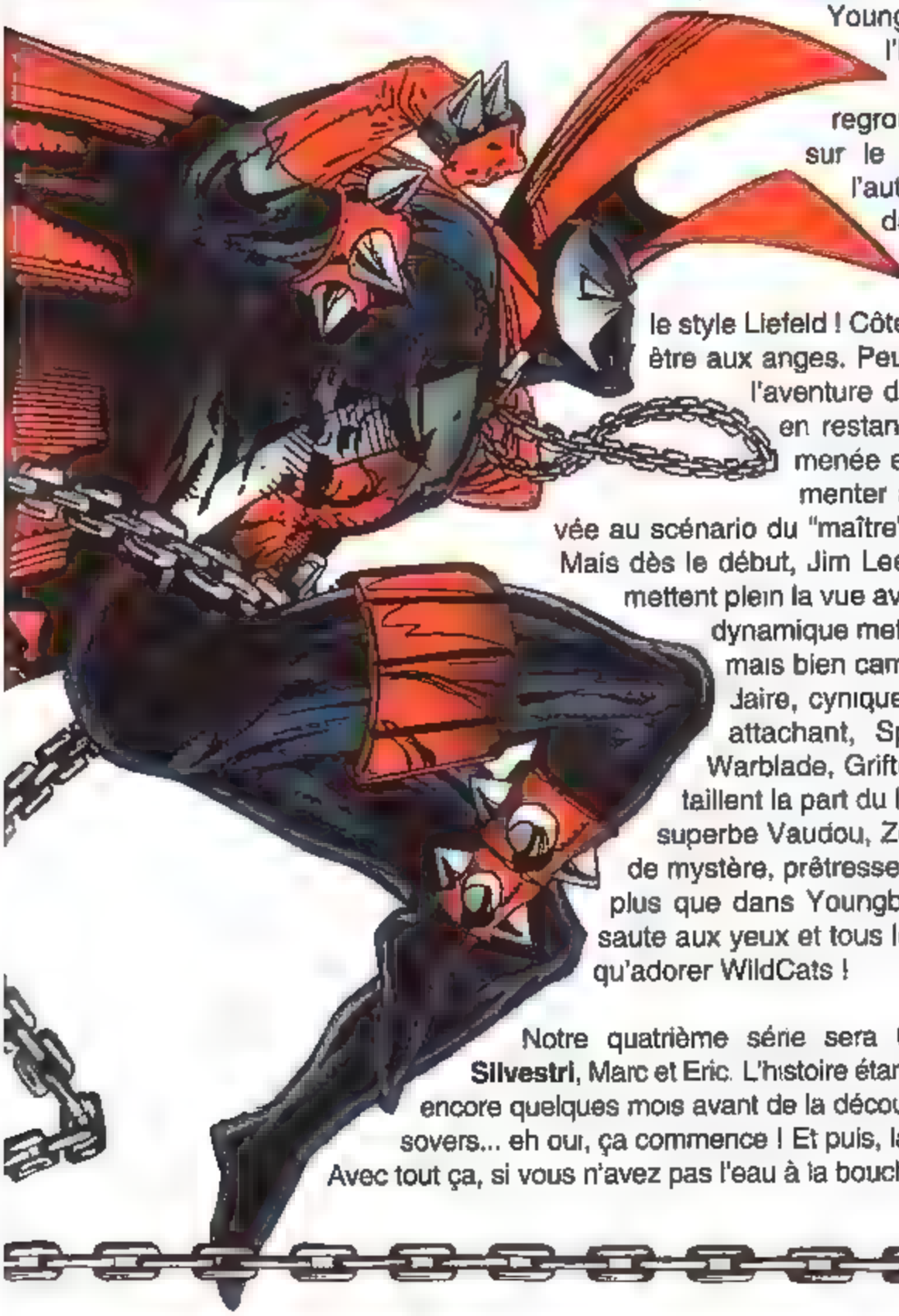

Notre quatrième série sera **Cyberforce**, le chef-d'oeuvre des frères **Silvestri**, Marc et Eric. L'histoire étant très liée à WildCats, il vous faudra attendre encore quelques mois avant de la découvrir car nous devons synchroniser les crossovers... eh oui, ça commence ! Et puis, la ligne albums d'Image est en préparation... Avec tout ça, si vous n'avez pas l'eau à la bouche, nous entrons dans les ordres !

... L'ÉTERNITÉ SEMBLA SE COUPER EN DEUX !

AMANDA, QUE SE PASSE-T-IL ? JE VOIS LES X-MEN...

...DES MUTANTS DE DIFFÉRENTES LIGNES TEMPORELLES... PASSÉES, PRÉSENTES ET FUTURES.

NOUS AVONS PLONGÉ DANS LE FLUX TEMPOREL, RACHEL.

CE GESTE EST NÉCESSAIRE MAIS DÉRISOIRE. COMME TENTER...

...DE RETENIR LA MARÉE AVEC UNE ÉPUISETTE !

NOUS N'AVONS QUE QUELQUES INSTANTS POUR..

...TROUVER BRIAN...

...ET TOUT REFERMER!

SI NOUS ÉCHOUONS, TOUTES LES LIGNES TEMPORELLES...

...ENVAHIRONT LA NÔTRE!

RACHEL...?

TU ES VENUE !

OUI, BRIAN, JE SUIS LÀ.

JE SUIS LÀ OÙ EST MA PLACE.

C'EST À CET INSTANT QU'ELLE ASSUMA SON DESTIN...

...ET QUE MOI, QUE TOUS AVAIENT OUBLIÉ...

...ME TROUVAI FACE AU MIEN !

J'IGNORAIS SON NOM...

...ET LE RECONNUS À PEINE...

...MAIS JE SAVAIS QUI JE VOYAIS.

C'ÉTAIT MOI !

JE VOYAIS LE FUTUR.

TU N'AS PAS TA PLACE... ICI !

ICI, C'EST LA MIEN- NE... C'EST...

...CHEZ MOI !

PUIS ELLE COMPRIT QU'AMANDA AVAIT TORT.

IL NE SUF- FIT PAS...

..DE TE « TIRER » VERS MOI.

C'EST TOI...

...OU MOI.

TANDIS QUE J'EN REPARS AVEC MON SEUL BAGAGE...

...MOI.

AU MOINS, ICI, T'ATTEND CELLE QUI T'AIME.

BRIAN, RENTRE... CHEZ TOI.

NEIN, RACHEL

KURT?

JE REFUSE CETTE SOLUTION!

KURT, JE NE PEUX PAS RETENIR LE TEMPS !

C'EST MAINTENANT OU JAMAIS ! À TOI DE CHOISIR, RACHEL.

J'APPRÉCIE L'INTENTION...

...MAIS MON CHOIX EST FAIT.

MAIS...

NON, KURT N'AJOUTE RIEN.

D'ACCORD ?

KITTY, PROMETS-MOI DE ME SOURIRE.

JE... JE NE COMPRENDS PAS.

QUAND JE SERAI NÉE DU SEIN DE JEAN.

PRENDS-MOI DANS TES BRAS...

...PROTÈGE-MOI...

...ET SOURIS-MOI.

C'EST PROMIS.

MERCI.

À CET INSTANT...

...LES LOIS DE LA PHYSIQUE REPRIRENT LE DESSUS.

TOUT CE QU'ÉTAIT RACHEL SUMMERS...

FUT REMPLACÉ PAR TOUT CE QU'ÉTAIT BRIAN BRADDOCK.

LUI REVINT AU PRÉSENT

ELLE FUT PROPULSÉE AUX CONFINS DU TEMPS..

.À JAMAIS?

ET SI JE COMPRENAIS QUE L'UNIVERS PUISSE RECTIFIER UNE ERREUR...

. JE SONGEAIS AUSSI...

.. COMBIEN S'ASSOMBRISSAIT...

..CE COIN DU COSMOS...

.. SANS ELLE

MAIS, POUR CONTINUER SUR MA TUMULTUEUSE LANCÉE AUPRÈS D'EXCALIBUR...

... DEUIL ET RÉCRIMINATIONS ALLAIENT DEVOIR ..

...ATTENDRE.

CAR AVEC EUX, UNE CRISE DÉBOUCHE SUR..

. UNE AUTRE.

AMANDA?!

ÇA VA..

...PAS AUSSI PERFOR-MANTE QUE...

...MA-MAN.

M-MAIS ..

...EST-IL TOUJOURS LUI-MÊME?

PARDON POUR RACHEL ...

ELLE A PRIS SEULE SA DÉCISION.

BRIAN...

...C'EST BIEN TOI?

ELLE S'EST SACRIFIÉE. TOUS, J'EN SUIS SÛR, NOUS L'AURIONS FAIT.

QUE DIEU PROTÈGE SON ÂME.

JE CRAINS QUE NON!

NI DE CORPS, NI D'ESPRIT...

... JE NE SUIS «BRIAN».

DÉSORMAIS, ON ME DONNERA ...

...LE NOM QUE J'AI PRIS DURANT MON VOYAGE DANS L'ÉTERNITÉ.

ON M'APPELLERA ...

BRITANIC!

JE DÉCOUVRAIS UN ÉLÉMENT SANS DOUTE CONNU DE QUI FRÉQUENTE LES MUTANTS EN GÉNÉRAL..

ET LES MUTANTS «X» EN PARTICULIER...

...À SAVOIR QU'AVEC EUX, PERSONNE N'A JAMAIS LE MOT DE LA ...

...FIN!

X-MEN™

SEMIC vous invite au mariage de Jean Grey et Scott Summers dans un numéro spécial entièrement consacré à l'heureux événement !

Complément indispensable à la V.I. X-MEN n°15 !

MEGA SCOOP n°4, en vente dans tous les kiosques

« JE N'AI RIEN À FAIRE ICI, SONGE KURT WAGNER. JE N'AI PAS MA PLACE AVEC L'HOMME DE LA RUE. JE SUIS DIABLO. »

« MA PLACE EST SOUS LES PROJECTEURS, SOUS LES YEUX DU MONDE ENTIER. » LES VOIX RÉSONNENT EN LUI

LES SPECTATEURS AU SOUFFLE COUPÉ. LE CRAQUEMENT DES CACAHOUÈTES DANS LES MAINS DES ENFANTS. LA CLAMEUR QUI ACCUEILLE MONSIEUR LOYAL ANNONÇANT LE GRAND, LE SENSATIONNEL...

DIABLO,
PRODIGIEUX TRAPÉZISTE.

IL SE REMÉMORE SON ENFANCE EN EUROPE. AVANT LE Pr X. AVANT LES X-MEN. AVANT EXCALIBUR.

« POURQUOI MARCHER QUAND JE PEUX ME TÉLÉPORTER N'IMPORTE OÙ EN UN CLIN D'ŒIL. »

IL PENSE À TOUS LES MONDES QU'IL A VISITÉS AVEC EXCALIBUR. IL SE DEMANDE POURQUOI...

...IL FAIT SOUDAIN S. CHAUD.

TIMSALE
1993

MA-MAN !

IL EST REVENU SOUS LE GRAND CHAPI-TEAU, CONDUISANT EXCALIBUR VERS UNE NOUVELLE VICTOIRE.

BAMF

IL FAIT CE QU'IL AIME LE PLUS : ÊTRE UN HÉROS.

KAREN WALLIS SE CROIT DÉJÀ MORTE.

ET PLONGÉE EN ENFER

UNE MAIN À TROIS DOIGTS TRAVERSE FUMÉE, FEU ET AIR BRÛLANT.

KAREN FRÉMIT À CE CONTACT, SE REPENTANT DE SES ERREURS, DE TOUS SES PETITS PÉCHÉS...

...QUÉMANDANT EN CRIANT UNE CHANCE DE S'AMENDER.

KURT TENTE DE LA RASSURER, MAIS SA VOIX SE PERD DANS LE RUGISSEMENT ASSOURDISSANT DU BRASIER.

ET PUIS... IL LA SAISIT...

NOON!

ELLE MURMURE UNE PRIÈRE ET FERME LES YEUX.

BAMF!

MA-MAN?

JENNY!

VA-T'EN, DÉMON!

CES PROPOS, IL LES CONNAÎT.

IL EN SOUFFRE ENCORE.

MÊME S'IL LES CROYAIT INDOLORES, APRÈS TOUTES CES ANNÉES.

IL ATTEND LES VIVAS DU PUBLIC, LES ENCOURAGEMENTS DE SES COÉQUIPIERS

MAIS RIEN NE VIENT.

IL DEVRAIT SURMONTER CELA.

SOUS SA FOURRURE BLEUE, SA QUEUE POINTUE ET SES PIEDS À TROIS ORTEILS, KURT WAGNER SCRUTE LA FOULE, MAIS NE VOIT QUE REGARDS DURS

ET PRÉFÉRERAIT QU'ELLE DÉTOURNE LES YEUX.

Mardi, un DÉMON était à l'Eglise

JIM KRUEGER
SCÉNARIO
TIM SALE
DESSINS
GREG WRIGHT
COULEURS
CHRISTIAN HYM
TRADUCTION
VIANNEY JALIN
LETTRAGE

PARDONNEZ-MOI, MON PÈRE, CAR J'AI PÉCHÉ.

UNE AUTRE ÉGLISE. MAIS KURT VIENT POUR LA MÊME RAISON : RETROUVER ESPOIR.

IL RÉPÈTE DES MOTS ET DES PRIÈRES MAINTES FOIS DITS. LE PRÊTRE FAIT DE MÊME

KURT TIRE SUR L'ÉCHARPE QUI CACHE SA PEAU.

VOUS TAISEZ CE QUI VOUS TROUBLE VRAIMENT, MON FILS.

ABSOLVEZ-MOI... D'ÊTRE NÉ... MUTANT.

BIEN RARES SONT LES CONFESSIONS QUI CHOQUENT LE PÈRE BRENNAN.

AU LIEU DE L'ABSOLUTION QU'ATTEND DIABLO, UN SILENCE ACCUSATEUR.

PARDON... JE NE VOULAIS PAS... JE VOUS ESPÉRAIS DIFFÉRENT... MAIS JE...

MON FILS...

...NE PARTEZ PAS.

C'EST À MON TOUR DE DEMANDER PARDON .. DE N'ÊTRE QU'HUMAIN.

POURQUOI DOIS JE VIVRE CET ENFER POUR ATTEINDRE AU PARAD'S ?

CELA CESSERA-T-IL ?

LA PEUR QUE VOUE L'HOMME À CE QUI EST DIFFÉRENT ? SA HAINE POUR CE QU'IL NE COMPREND PAS ? BIENTÔT, J'ESPÈRE.

ET CE JOUR-LÀ, NOTRE FOI PROMET QUE LES PLEURS ET LA HAINE CESSERONT

ET LA PEUR.

JE N'AI PAS DE SOLUTION MIRACLE, MON FILS. JUSQUE-LÀ, IL NOUS FAUT RESTER FORT SANS NOUS LASSER DE FAIRE LE BIEN...

.. CAR QU'ON SOIT MUTANT OU VIEUX PRÊTRE SECTAIRE ..

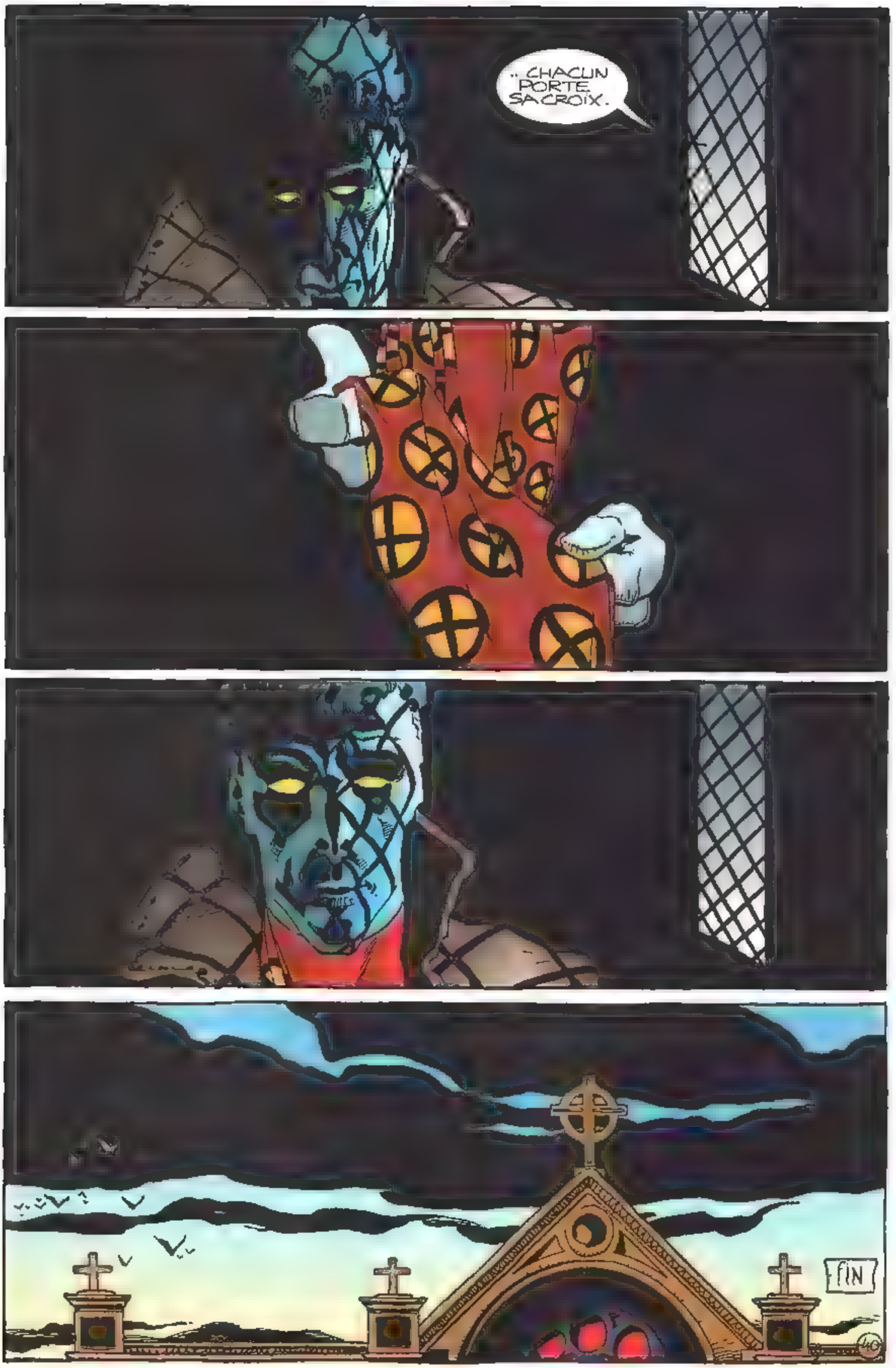
.. CHACUN PORTE SA CROIX.
FIN

RENAISSANCE

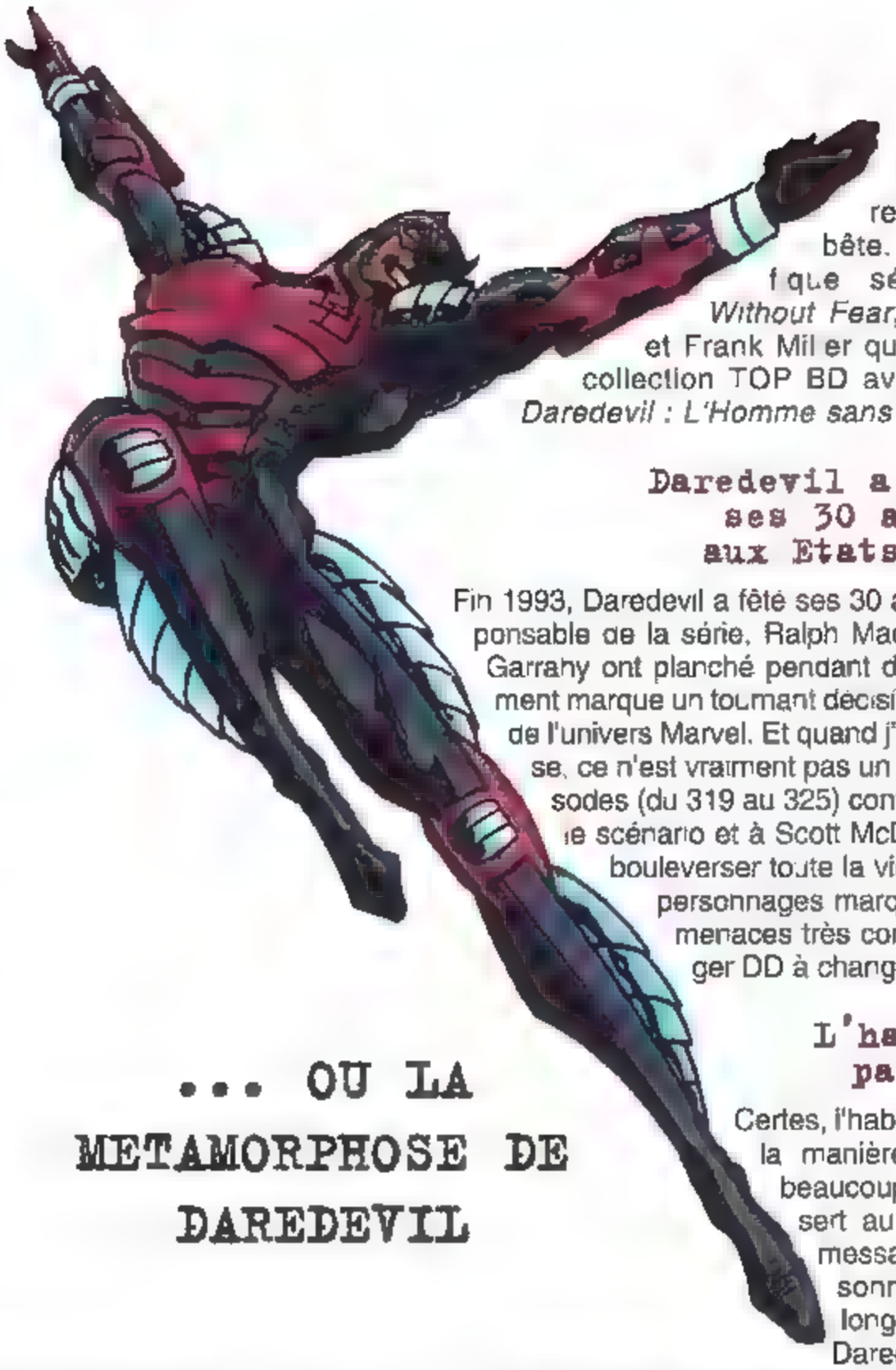

... OU LA METAMORPHOSE DE DAREDEVIL

Chez Marvel, les valeurs sûres ou grands classiques reprennent du poil de la bête. Pour preuve la magnifique série limitée *The Man Without Fear*, signée John Romita Jr et Frank Miller qui est venue étoffer votre collection TOP BD avec les Tomes 1 et 2 de *Daredevil : L'Homme sans peur*.

Daredevil a fêté ses 30 ans aux Etats-Unis

Fin 1993, Daredevil a fêté ses 30 ans aux Etats-Unis. Le responsable de la série, Ralph Macchio, et son assistant Pat Garrahy ont planché pendant des mois pour que l'événement marque un tournant décisif dans la vie d'un des piliers de l'univers Marvel. Et quand j'annonce une métamorphose, ce n'est vraiment pas un effet de style. Les sept épisodes (du 319 au 325) confiés à D.G. Chichester pour le scénario et à Scott McDaniels pour le dessin vont bouleverser toute la vie de Daredevil. Mêlant des personnages marquants de son passé à des menaces très contemporaines qui vont obliger DD à changer de cap.

L'habit ne fait pas le moine

Certes, l'habit ne fait pas le moine, mais la manière dont on se vêt révèle beaucoup de notre personnalité ou sert au moins à faire passer un message – social ou plus personnel. Or, durant sa très longue carrière de super-héros, Daredevil n'a changé que deux fois de costume. Et encore le jaune et noir des origines n'a-t-il survécu que quelques épisodes. Pour seyant qu'il soit, son inusable justaucorps peut bien céder la place. "Bien sûr", dit Ralph Macchio, "il y a une explication logique à ce changement. Les bouleversements qui vont intervenir dans la vie de Matt Murdock impliquent une transformation de son costume. Il va perdre son identité à la fois en tant que Matt Murdock et en tant que Daredevil. Son existence, telle que nous la connaissons, va être détruite. Une vie nouvelle commence pour lui." Et Garrahy d'ajouter : "Quand on y pense, Daredevil est l'un des rares personnages (importants) de Marvel qui n'ait pas — ou presque — changé de costume." Iron Man détenant la palme de l'élégance inquiète puisqu'on lui a connu au moins une douzaine d'armures différentes ! Il était temps que Daredevil cède un peu aux exigences de la mode et adapte son look aux années 90.

Un virus mis au point par le gouvernement

Tout commence par un flashback. En 1963, 22 agents du gouvernement déposent, en divers endroits du métro de New York, des ampoules qui explosent en libérant leur mystérieux contenu. Cette substance se révèle être un virus mis au point par le gouvernement. Mais des informations ont filtré et le virus en intéresse plus d'un.

S'en suit un périlleux chassé-croisé entre — en vrac — Silver Sable, la Main, Venom et même un personnage venu du passé et dont nous tairons le nom pour maintenir le suspens.

Filtrent aussi des informations concernant Daredevil. Ainsi son identité civile, Murdock, est-elle dévoilée par la presse. Et les changements dont je parlais plus haut sont bien sûr la conséquence de ce secret brisé. Car Murdock se doit évidemment de protéger des êtres chers tels Foggy Nelson ou Karen Page. L'une des options qui s'offrent à lui était de changer d'identité. A vous maintenant de découvrir le Daredevil nouveau.

FALL FROM GRACE — SEPT EPISODES CLEF POUR LES TOP BD DE JUIN ET SEPTEMBRE RENAISSANCE 1 ET 2 !

SURPRENANT, EFFICACE ET DRÔLE,

DEADPOOL

DÉBOULE DANS STRANGE !

NOUVELLE SERIE

NOUVEAU HEROS

V.I. à la Une

LE NOUVEAU MONDE

Haven, un étrange personnage, annonce la fin de la guerre entre humains et mutants et l'avènement d'une nouvelle ère de paix et d'amour. Info ou intox ?

(FACTEUR-X N°35)

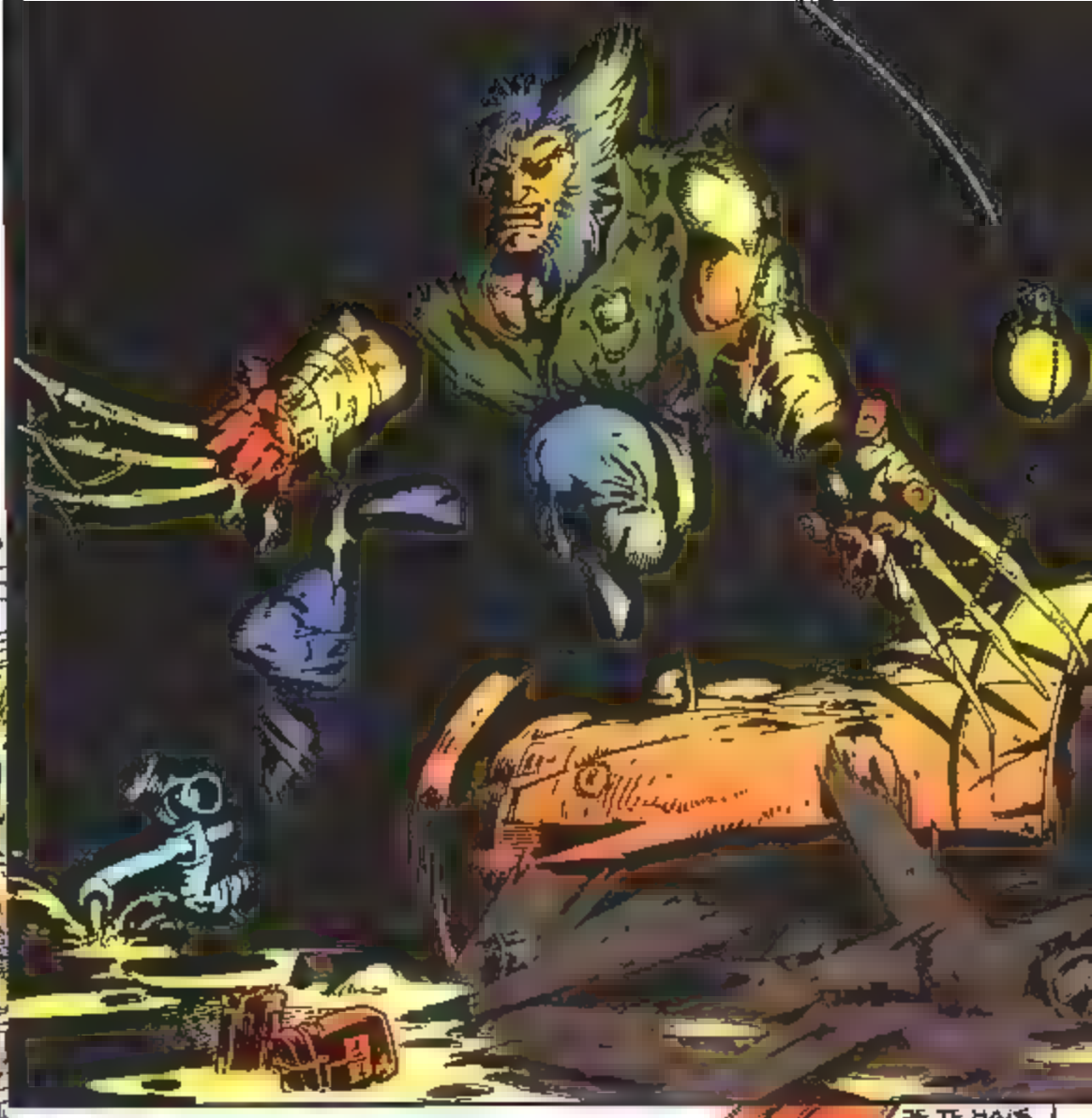

SERVAL TRAQUE !

Privé de son Adamantium, il n'a plus le choix : il doit fuir pour échapper à Cylla et au Vampire !

(SERVAL N°34)

DESCENTE AUX ENFERS OU RESURRECTION ?

Toute la vérité sur le tragique destin de Cyrène, la fille du Hurleur, qui tente d'exorciser ses démons en effectuant un retour aux sources.

(X-FORCE N°17)

BON DE SOUSCRIPTION AUX VERSIONS INTEGRALES

1103 ❑	HULK	au prix de **102F** pour 6 numéros par an - étranger **117F** (code F14)
5344 ❑	X-FORCE	au prix de **102F** pour 6 numéros par an - étranger **117F** (code F14)
2832 ❑	SERVAL	au prix de **102F** pour 6 numéros par an - étranger **117F** (code F14)
3999 ❑	FACTEUR-X	au prix de **102F** pour 6 numéros par an - étranger **117F** (code F14)
9629 ❑	CABLE	au prix de **102F** pour 6 numéros par an - étranger **117F** (code F14)

LES VERSIONS INTEGRALES PARAISSENT TOUS LES DEUX MOIS

Votre abonnement débutera après la réception de ce bulletin. Vous pouvez vous procurer les numéros qui vous manquent en utilisant les bons publiés régulièrement dans vos revues.

NOM..... ....Prénom.....

Adresse.....

Code Postal..... Ville .....

Né(e) le ..... Je suis déjà lecteur de : .....

Je joins à ma commande

❑ Chèque bancaire

❑ Chèque postal CCP 424-87-LYON

❑ Mandat- ettre ou Carte

Bon de commande à retourner (ou photocopier) à :

EDITIONS SEMIC 26, rue de la Gare - C.P. 523 - 69257 Lyon cedex 09

05.95

SEMIC EDITIONS

BON DE COMMANDE

8048 COLLECTION TOP BD :

- ❑ 13 Hulk et la Chose 18 00 F
- ❑ 14 Thor 20 00 F
- ❑ 15 La Cape et l'Epée 20 00 F
- ❑ 16 Silver Surfer 20 00 F
- ❑ 19 Demain les Monstres 25,00 F
- ❑ 20 L Intrus 26,00 F
- ❑ 21 Scorpio Connection 28,00 F
- ❑ 22 Les Prédateurs 30,00 F
- ❑ 23 Esprits de la Terre 30,00 F
- ❑ 24 Hercule (réédition) 29,00 F
- ❑ 25 Conan des Iles 34,00 F
- ❑ 26 L Arme X 34,00 F
- ❑ 27 Le Retour 29,50 F
- ❑ 28 Dr Strange et Dr Fatalis (réédition) 29,00 F
- ❑ 29 La Mort de Captain Marvel 31,00 F
- ❑ 30 Mutants-X 35,50 F
- ❑ 31 Futur imparfait 31,00 F
- ❑ 32 Résurrection 29 00 F
- ❑ 33 Magneto 31 00 F
- ❑ 34 Dents de Sabre 29,00 F
- ❑ 35 Daredevil L homme sans peur (1re) 30 00 F
- ❑ 36 Daredevil L homme sans peur (2ème) 30 00 F
- ❑ 37 Liens du sang 34,00 F

8057 COLLECTION RCM

- ❑ 19 Méphisto 18,00 F
- ❑ 21 La Panthère Noire 18,00 F
- ❑ 24 Spyder 20,00 F
- ❑ 26 Echec au Caïd 20,00 F
- ❑ 27 Docteur Strange 20,00 F
- ❑ 29 Cyclope 25,00 F
- ❑ 30 Serval - Jungle Saga 25,00 F
- ❑ 31 Thanos 26,00 F
- ❑ 32 Havok 26,00 F
- ❑ 33 Le Défi de Thanos (Vol I) 27,00 F
- ❑ 35 Le Défi de Thanos (Vol III) 27,00 F
- ❑ 36 Rahne de Terra 27 00 F
- ❑ 37 Possession 24 00 F
- ❑ 39 Outre Monde 27,00 F
- ❑ 40 Night Fighter 28,50 F
- ❑ 41 Cable 28,50 F
- ❑ 42 Objectif temps 28,50 F
- ❑ 43 Vengeances 30,00 F
- ❑ 44 Oeil de Faucon 30 00 F
- ❑ 45 Gambit 30 00 F
- ❑ 46 Cyclope et Phénix 30 00 F

8087 COLLECTION DES FANTASTIQUES :

- ❑ 33 L Enfant et les Sortilèges 18 00 F
- ❑ 35 Les Visiteurs de l'Espace 18 00 F
- ❑ 41 La Panthère Noire 18 00 F
- ❑ 42 Dr Fatalis 18 00 F
- ❑ 43 Voyage Cosmique 18 00 F

8018 COLLECTION DE L' ARAIGNEE :

- ❑ 29 La Foire de Mystério 18 00 F

9624 BATMAN : N°... .....
1 à 11 (12 F)

9609 LUCKY LUKE : N°.....
1 à 4 (12 F) - 5 à 8 (15 F)

1984 ALBUMS X-MEN :

- ❑ X-MEN ANNIVERSAIRE 25,00 F

4167 MARVEL UNIVERSE .

- ❑ N° 2 40 F
- ❑ N° 5 42,00 F

6402 CROISADE COSMIQUE

- ❑ N° 1 ❑ N° 2 ❑ N° 3 28,50 F

4709 LA GUERRE DU POUVOIR :

- ❑ N° 1 ❑ N° 2 ❑ N° 3 28,50 F

9335 PLANETE COMICS :

Les Maîtres du Cosmos . ❑ N°1 28,50 F

6279 ❑ **SAGA** N°
5 à 6 (24 F) - 7 à 9 (25 F) - 11 à 16 (26 F) - 17 à 20 (29 F)

2447 ❑ **X-MEN** N°
1 à 2 (27 F) - 4 à 10 (27 F) - 11 à 15 (29 F)

2704 SPIDER-MAN N°
3 à 6 (27 F) - 7 à 11 (28,50 F) - 12 à 14 (29 F)

1484 "2099" : prix à l'exemplaire

- ❑ "2099" N° 1 à 10 (19 F)-11 à 22 (22 F)

1269 CONAN : prix à l'exemplaire

- ❑ CONAN N°
1 à 10 (16 F) - 11 à 22 (17 F) - 23 à 34 (18 F) - 35 à 38 (19 F)

2621 SPECIAL CONAN : prix à l'exemplaire

- ❑ SP CONAN N° 1 (15 F) - 4 à 6 (16 F)
7 à 10 (17 F) - 11 à 14 (18 F) - 15 à 16 (18,50 F) - 17 à 20 (19 50 F)

VERSIONS INTEGRALES : prix à l'exemplaire

4002 ❑ **THOR** N°
3 à 10 - 13 (13 F) - 15 a 20 (14 F) - 21 à 26 (14 50 F) 27 à 31 (15 F)

4001 ❑ **DAREDEVIL** N°
4 à 9 (13 F) - 10 à 15 (14 F) - 16 à 19 (14,50 F)

3999 ❑ **FACTEUR-X** N°
1 a 4 6-8 (13 F)-9 à 14 (14 F) -15 à 20 14,50 F) 21 à 29 (15 F) 30 à 35 (17 F)

2832 ❑ **SERVAL** N°
3 à 7 (13 F) - 8 à 13 (14 F) - 14 à 19 (14 50 F) - 20 à 28 (15 F) - 29 à 34 (17 F)

2526 ❑ **MOON KNIGHT** N°
1 à 4 (13 F) - 5 à 10 (14 F) - 11 à 12 (14 50 F)

2800 ❑ **NICK FURY** N°
1 à 7 (14 F) - 8 à 9 (14 50 F)

3204 ❑ **GHOST RIDER** N°
1 à 3 (14 F) - 4 à 9 (14 50 F) - 10 à 15 (15 F)

1103 ❑ **HULK** N°
1 à 5 (14,50 F) - 6 à 14 (15 F) -15 à 19 (17F

5344 ❑ **X FORCE** N°
1 à 2 (14,50 F) - 3 à 11 (15 F)- 12 à 17 (17 F)

5774 ❑ **TARZAN** N° 1 à 4 (14 F)

4000 ❑ **LE PUNISHER** N° 4 a 6 13 F)

9629 ❑ **CABLE** N° 1 à 5 (17 F)

COLLECTION "PRIVILEGE"

7870	❑ **CAPTAIN MARVEL**	105 F
7880	❑ **LA BALLADE DE BETA RAY BILL**	65 F
7890	❑ **LA CHUTE DU CAÏD**	75 F
7910	❑ **MARVELS**	130 F
7920	❑ **PORTFOLIO (port gratuit)**	195 F

FRAIS D ENVOI FRANCE ET ETRANGER : 1 ex : 10 F - 2 à 4 . 20 F 5 à 10 : 25 F Plus de 10 . **GRATUIT.**

VERSIONS INTEGRALES + BATMAN + LUCKY LUKE : 1 ex : 5 F 2 à 4 : 12 F - 5 à 10 : 18 F - plus de 10 : **GRATUIT.**

Adressez ce bon et votre paiement a **EDITIONS SEMIC** 26, RUE DE LA GARE - Case Postale 523 - 69257 LYON CEDEX 09

Règlement par ❑ CCP ou ❑ Mandat 424 87 E LYON ❑ Cheque Bancaire - **ne pas envoyer d espèces.**

NOM . . PRENOM : .....NE(E) LE :

ADRESSE . .

CODE POSTAL : .. VILLE : .

MONTANT DE VOTRE COMMANDE : . . . . F FRAIS D'ENVOI ALBUMS + V I . F

TOTAL : .....F

Pour toute commande supérieure à 500F, **vous pouvez choisir en cadeau UNE REVUE GRATUITE, sauf «Collection Privilège».** N° Article choisi . [ ] Exemplaire : [8057] N° Revue choisie [ ] Exemplaire : [19]

TRES IMPORTANT Règlement postal accepte uniquement par virement sur compte CCP 424-87 E LYON - Delai de livraison 3 semaines

Jean Grey et **Cyclope** répondent à
L'APPEL DU FUTUR !
Leur fils Nathan Christopher
est [illegible] dans **L'Apocalypse**
Un album à rebondissements
signé **Scott Lobdell** et **Gene Ha**
à relier à la **V.I. Cable**

Spider-Man et **Iron Fist**
croqués par le célèbre **Jae Lee**
[illegible]
Une singulière mise en scène
[illegible]
dans la **V.I.** de juin

[illegible]
Le mariage de Flèche Noire et Medusa
[illegible]
Et si Serval avait épousé Mariko ?
[illegible] **inédits** [illegible]
STRANGE ORIGINES
le nouvellement promu **bimestriel**

STAN LEE présente :

WARLOCK™

CHEZ ADAM WARLOCK, SUR L'ÎLE AUX MONSTRES.

QUELQU'UN SAIT QUI EST CETTE FEMME ?

LES VENGEURS LA CROYAIENT AVEC VOUS, DRAGONFLINE.

J'AI FRAPPÉ UN PEU FORT.

« LA RUSE S'HABILLE, LA VÉRITÉ EST NUE. »
THOMAS FULLER

CHAOS À L'O.N.U. !

EPISODE N° 26

JIM STARLIN SCÉNARIO
JEFF MOORE DESSIN
TIM DZON ENCRAGE
IAN LAUGHLIN COULEURS

Copyright © 1994 Marvel Entertainment Group Inc. © 1995 EDITIONS SEMIC. Tous droits réservés. WARLOCK ™ (28) et tous les personnages de ce numéro sont la propriété de Marvel Entertainment Group Inc. et cette publication est sous licence du Marvel Entertainment Group Inc.

ELLE A APPORTÉ UN FLACON...

LA TRANSE HYPNOTIQUE A AVEUGLÉ MON JUGEMENT.

DE GNÔLE.

MAIS ELLE N'A PAS ENTAMÉ TES FORCES, HERCULE.

ELLE EN A POUR DES HEURES À S'EN REMETTRE.

ÇA SENT BON !

TU VEUX GOÛTER, HERC ?

ESPÈCE DE DÉBILE !

OÙ AS-TU LA TÊTE ?

C'EST PEUT-ÊTRE DU POISON !

JE L'AI FAIT ANALYSER, GAMORA

IL N'Y A RIEN DE TOXIQUE LÀ-DEDANS.

CE BREUVAGE NE NOUS INTÉRESSE PAS POUR L'INSTANT. LA FEMME NON PLUS.

LES GROSSES TÊTES ONT FINI DE DÉLIBÉRER.

ENFIN !

J'AI HÂTE DE M'OCCUPER DU CAS DE MUNSON !

TU N'AURAS PAS CE PLAISIR, VEUVE NOIRE.

QUE VEUX-TU DIRE ?

EN RAISON DE LA COMPLEXITÉ DE LA SITUATION ET DU LIEU OÙ ON A L'INTENTION D'AFFRONTER MUNSON, ON A DÉCIDÉ QUE NOTRE FORCE DE FRAPPE...

"...SE COMPOSERAIT EXCLUSIVEMENT DE CAPTAIN AMERICA, WARLOCK ET MOI-MÊME.

PIP NOUS EMMÈNERA.

PIP VA AVEC VOUS ?!

BONJOUR LES ENNUIS !

IL NOUS DÉPOSE ET IL REPART.

POURQUOI ?

JE VOUS FAIS HONTE ?!

TON EFFRONTERIE POURRAIT FAIRE DES DÉGÂTS.

À MON AVIS, MUNSON EST PIRE QU'IL EN A L'AIR.

ET L'OPÉRATION RISQUE D'ÊTRE TRÈS DÉLICATE.

OÙ COMPTEZ-VOUS L'ÉPINGLER ?

LES NATIONS-UNIES.

L'ASSEMBLÉE GÉNÉRALE.

LA PAROLE EST AU SÉNATEUR KYLE MUNSON.

IL A DES INFORMATIONS VITALES À VOUS COMMUNIQUER.

IL VA ENCORE S'EN PRENDRE À WARLOCK.

POURQUOI CET ACHARNEMENT ENVERS LES GARDIENS DU POUVOIR?

ILS NOUS ONT POURTANT PROTÉGÉS CONTRE UNE MENACE INTERGALACTIQUE!*

*VOIR CROISADE COSMIQUE TOME 3.

CERTES. MAIS DEPUIS, ILS SE SONT ALLIÉS À CE CRÉTIN D'HOMME-TAUPE.

ET ILS VIVENT SUR UNE ÎLE QU'IL LEUR A DONNÉE.

EN FAISANT CONFISQUER L'ÎLE, MUNSON PRIVE...

.. L'HOMME-TAUPE DE SA BASE D'OPÉRATIONS.

C'EST UN PLAN DANGEREUX.

ET MUNSON A DU CRAN POUR DÉFIER TOUS CES SUPER-HÉROS.

JE VOUS APPORTE UNE MAUVAISE NOUVELLE.

HIER, LES VENGEURS ONT PROCÉDÉ À L'ÉVACUATION DE L'ÎLE AUX MONSTRES.

LEUR DERNIER COMMUNIQUÉ FAISAIT ÉTAT...

... D'UN COMBAT CONTRE LES GARDIENS DU POUVOIR.

DEPUIS, NOUS AVONS PERDU LE CONTACT AVEC CES VALEUREUX AVENTURIERS

NOUS DEVONS EN CONCLURE QU'ILS ONT ÉTÉ VAINCUS.

S'ILS ÉTAIENT VIVANTS, ILS M'AURAIENT CONTACTÉ.

LES VENGEURS ASSASSINÉS ?!

C'EST UN SCANDALE !

INCROYABLE !

VOUS AVEZ DES NOMS ?

LES VICTIMES SONT LA VELUVE NOIRE, THUNDERSTRIKE, HERCULE, GIANT MAN, LA VISION ET CAPTAIN AMERICA.

LES MEILLEURS.

ON LES VENGERA !

LEURS ASSASSINS SERONT PUNIS !

DE QUI PARLIEZ-VOUS, SÉNATEUR?

CAPTAIN AMERICA!?

LA VISION?!?

VIVANTS!?!

ET PAS SEULS, SÉNATEUR!

C'EST NOTRE AVIS À NOUS AUSSI, MONSIEUR.

VEUILLEZ QUITTER LE PODIUM UN 'NSTANT.

WARLOCK!

ILYA UNE ENTOUR-LOUPE!

JE SUIS ADAM WARLOCK, LEADER DES GARDIENS DU POUVOIR.

JE VIENS DE M'ALLIER À L'HOMME-TAUPE, LE CHEF DES SUBTER-RIENS.

IL M'A AUTORISÉ À M'INSTALLER SUR..

...L'ÎLE AUX MONSTRES.

TOUTE TENTATIVE POUR M'EN CHASSER EST *ILLÉGALE*...

...ET *INUTILE*, COMME VOUS L'AVEZ DÉJÀ CONSTATÉ.*

*VOIR TITANS 182 ET 188

L'HOMME-TAUPE N'ENVAHIRA PLUS LA *SURFACE*.

MAIS IL ENTEND PROTÉGER SON *PATRIMOINE*.

LES GARDIENS DU POUVOIR ONT JURÉ DE DÉFENDRE SON STATUT DE SOUVERAIN D'UNE *NATION INDÉPENDANTE*. VOTRE *CHARTE* VOUS OBLIGE À LE RESPECTER AUSSI.

MANQUEZ À VOS DEVOIRS ET NOUS VOUS DÉCLARERONS LA *GUERRE*.

QUEL APLOMB!

CE *CLOWN* OSE MENACER L'O.N.U. ?!

NOUS N'ALLONS PAS SUPPORTER UNE TELLE ARROGANCE.

OUI.

CAPTAIN, VISION... ARRÊTEZ CET HOMME IMMÉDIATEMENT.

NÉGATIF, SÉNATEUR.

LES VENGEURS APPROUVENT ET SOUTIENNENT LA POSITION DE WARLOCK ET DE L'HOMME-TAUPE CONCERNANT L'ÎLE AUX MONSTRES.

TU N'ES PAS MUNSON.

LE VRAI SÉNATEUR EST MORT, HEIN ?

IL MENT !

QUI EST CET HOMME, WARLOCK ?

UN VIEIL ENNEMI ..

LA BÊTE !

MAUDIT SOIS-TU, WARLOCK !

CETTE RÉVÉLATION NE CHANGE RIEN !

ELLE VA JUSTE PRÉCIPITER TA FIN !

TU M'ATTAQUES DE FRONT ??

ÇA M'ÉTONNE DE TOI !

TRIAX!

ME VOILÀ, MAÎTRE !

KA-WHAM!

PAS QUESTION ! C'EST UNE AFFAIRE ENTRE TOI ET MOI !

TU M'AS VOLÉ MON EMPIRE ! TON INSOLENCE A FAIT DE MOI UN APATRIDE GALACTIQUE ! *

ÇA TOMBE BIEN ! JE VEUX QUE TU MEURES PAR MA MAIN !

* VOIR TITANS Nº 174.

ÇA FAIT PRESQUE DIX ANS QUE J'ATTENDS MA REVANCHE. PERSONNE NE ME PRIVERA...

... DE CET INSTANT GLORIEUX !

PERSONNE!

TUE-LE TRIAX!

DÉTRUIS CE BOUFFON DORÉ!

IDIOTS!

LORS DE NOTRE DERNIÈRE RENCONTRE...

"... JE MANQUAIS D'EXPÉRIENCE ET DE CONFIANCE EN MOI".

LES CHOSES ONT CHANGÉ.

BEAUCOUP CHANGÉ !

TU CRÂNES POUR MASQUER TA *PEUR* !

TU ES *PERDU* ! JE SERAI TOUJOURS LE PLUS *FORT* !

SANS BLAGUE ?

C'EST INTÉRESSANT !

TRIAX TE PROTÈGE, MAÎTRE !

IL VA ÉCRASER CET INSECTE !

TU M'AS TOUJOURS RATÉ, TRIAX !

L'OPTI-MISME ?

QU'EST-CE QUI TE FAIT CROIRE QUE CE SERA DIFFÉRENT CETTE FOIS ??

LA BÊTISE ?

L'AMBITION ?

À MOINS QUE TU SOIS DEVENU MÉDIUM ?

...LE MARC DE CAFÉ ?

TU LIS DANS..

JE SUIS NAVRÉ, TRIAX...

J'AI OUBLIÉ QUE TU NE SAIS PAS LIRE.

UNE RAFALE KARMIQUE... ET JE RETROUVE MON VÉRITABLE ENNEMI... LA BÊTE !

À DES PROFONDEURS DE LÀ : COMTE ABYSS !

QUE VOIS-JE ??

JE REGARDE OÙ EN EST MAYA AVEC LA GEMME DE L'ÂME ET JE TOMBE...

... SUR WARLOCK AUX PRISES AVEC UN SANGLIER GÉANT !

OÙ EST MAYA ?

RÉPONDS, CRISTAL !

ELLE DORT OU ELLE EST INCONSCIENTE ?!

DEBOUT, PETITE GOURDE !

TU AS DU TRAVAIL !

À NOUS DEUX !

TON HEURE A SONNÉ, WARLOCK !

TOUJOURS AUSSI VANTARD !

TU ES LE CÔTÉ NOIR DE MON EXISTENCE QUI REVIENT...

... SANS CESSE ME HARCELER.

LE MAÎTRE DE L'ÉVOLUTION M'A CRÉÉ POUR ÇA.

JE SUIS LE CHAOS ET LA DESTRUCTION.

ET TU OSES T'EN VANTER ?!?

J'ACCEPTE CE QUE JE SUIS.

IL N'Y A PAS DE CRÉATION SANS DESTRUCTION. JE SUIS UN ÉLÉMENT DE LA RÉALITÉ.

LE CANCER AUSSI.

CETTE FOLIE A ASSEZ DURÉ !

ASSEZ, WARLOCK !

TU VAS LE TUER !

POUR LE BIEN DE L'UNIVERS !

NON !

ON VA LE METTRE EN PRISON.

IL NE MENACERA PLUS PERSONNE

C'EST JURÉ.

C'EST UNE ERREUR... MAIS BON.

VOUS AVEZ EU UN APERÇU DE MON POUVOIR.

SI VOUS NOUS LAISSEZ EN PAIX, ...

... NOUS VIVRONS EN BON VOISINAGE.

SINON, NOUS DÉTERRERONS LA HACHE DE GUERRE.

JE VOUS TIRE MA RÉVÉRENCE.

PIP!

PRÊT!

ON VA OÙ ?

ON RENTRE.

ET VOUS LE REGRETTEREZ.

LES VENGEURS ONT JURÉ DE NE PLUS NOUS AGRESSER.

D'AUTRES ÉQUIPES DE SUPER-HÉROS VONT LES IMITER.

IL LEUR A FALLU DU COURAGE POUR DÉFIER L'O.N.U.

QUE PEUT FAIRE L'O.N.U. ?

LES VIRER ?

DISSOUDRE L'ÉQUIPE ?

À TON AVIS ?

ON VERRA BIEN.

MAIS VU LA FAÇON DONT ILS ONT ÉTÉ DUPÉS PAR LA BÊTE, ILS VONT NOUS ACCORDER UNE TRÊVE.

ET ON A D'AUTRES CHATS À FOUETTER.

PARDON?

MATE UN PEU !

BONJOUR, ADAM WARLOCK. JE VIENS EN AMIE.

APPELLE-MOI ...

MAYA

BIENTÔT:

POISON

BREVETS VOLÉS À LA NATURE

LE PAPIER DE VERRE

Le papier de verre n'est qu'une copie imparfaite de la peau de requin, article assez difficile à trouver dans le commerce ! Les ébénistes d'antan essayaient par tous les moyens de se procurer ce précieux matériau. Certains récits, qui arracheraient des larmes aux plus endurcis, racontent l'histoire des enfants de menuisiers, partis faire le tour du monde comme marins, pour rapporter à leur vieux père une peau de requin conquise au péril de leur vie

Aujourd'hui, aucun menuisier n'attend plus ce genre de cadeau et des machines qui aplanissent et perforent ont supplanté la peau miracle. De plus, les écologistes et les défenseurs de la gent animale sont passés par là. Il n'empêche que pour le polissage, la peau de requin constitue vraiment une matière exceptionnelle. Lorsqu'on la frotte dans un sens, les dents minuscules dont elle est constituée agissent comme une grosse rape; si on la passe en sens inverse, elles

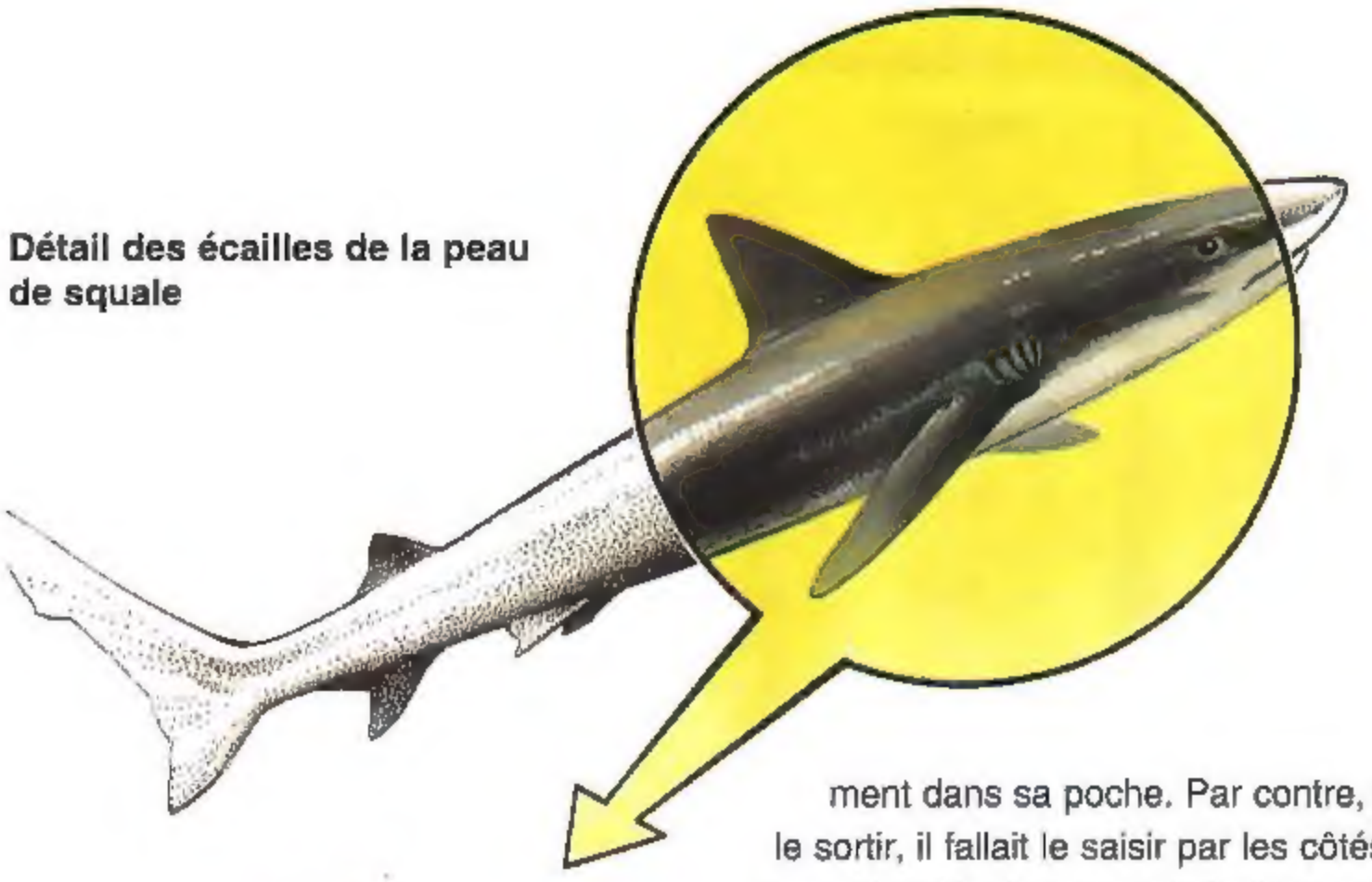

Détail des écailles de la peau de squale

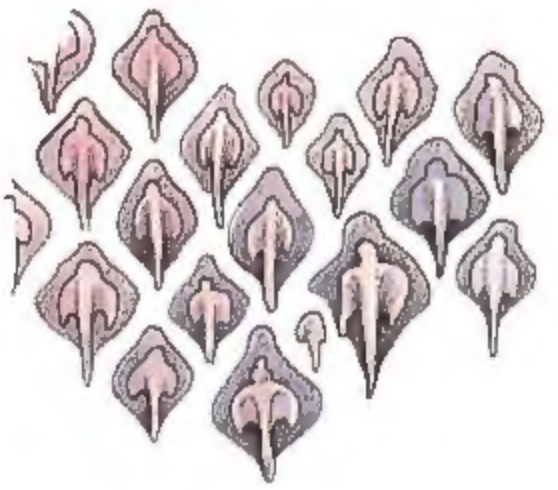

permettent d'obtenir un polissage impeccable. Le papier de verre est beaucoup plus facile à trouver et les meules modernes sont très performantes (leurs têtes abrasives sont extrêmement dures et orientables). Il n'empêche que nous n'avons jamais pu copier parfaitement la peau de requin.

Un pêcheur de requins célèbre, le capitaine William E. Young, racontait que la meilleure façon de caréner un bateau était de mettre la coque dans un parc à requins et de les laisser faire. En se frottant contre elle, ils mettaient le bois à nu en grattant le plancton, les algues, les coquillages et les concrétions calcaires.

Il y eut même des utilisations assez cocasses de la peau de requin. Elle a servi à fabriquer des porte-monnaie antivol de grand luxe. Les écailles étaient orientées vers le haut, si bien que l'on pouvait le glisser facilement dans sa poche. Par contre, pour le sortir, il fallait le saisir par les côtés, en prenant garde de ne pas le frotter contre le tissu qui n'aurait pas résisté !

On recouvrait aussi de peau de squale la poignée des sabres, au risque d'y laisser celle de la main, afin qu'ils ne glissent pas. Durant la Seconde Guerre mondiale, l'Allemagne avait un stock de peaux tel que l'on aurait pu recouvrir 30 000 gardes de sabres.

© Il Giornalino - Scarpelli

Solution Mots Fléchés

■	S	■	S	■	C	■	A	■	A
S	U	P	E	R	H	E	R	O	S
■	P	O	L	A	I	R	E	■	T
B	E	T	O	N	N	E	■	A	I
■	R	I	N	C	E	■	E	T	C
E	V	E	■	O	■	A	L	T	O
■	I	R	O	N	T	■	L	I	T
I	L	S	■	S	E	M	E	R	■
■	A	■	O	■	R	U	S	A	S
F	I	S	S	U	R	E	■	N	A
■	N	A	C	R	E	■	E	C	U
U	S	■	A	N	■	B	R	E	L
N	■	C	R	E	V	A	S	S	E

NE PAS
AFFRANCHIR

EDITIONS SEMIC

LIBRE REPONSE 098-69
69257 LYON-CEDEX 09

JE LUI AI DIT
40% DE RÉDUC,
ET VOILÀ LE TRAVAIL !

Normal, vu l'offre ! (réservée exclusivement aux nouveaux abonnés) On t'explique :

Tu souscris à :

- 1 abonnement : tu bénéficies de 10 % de réduction : **119 F** au lieu de 132 F pour 6 numéros soit une économie de **13 F**
- 2 abonnements : tu bénéficies de 20 % de réduction : **211 F** au lieu de 264 F pour 6 numéros soit une économie de **53 F**
- 3 abonnements : tu bénéficies de 30 % de réduction : **279 F** au lieu de 396 F pour 6 numéros soit une économie de **117 F**
- 4 abonnements : tu bénéficies de 40 % de réduction : **316 F** au lieu de 528 F pour 6 numéros soit une économie de **212 F**

Et, en exclusivité, tu reçois **"CRAZY GANG"**, un zine interactif réservés aux abonnés : tous les mois, plein d'infos, d'idées et de petites annonces.

Offre valable jusqu'au 31 mai 1995

NB : Les tarifs de ces abonnements ont été calculés sur la base du prix unitaire le plus bas, soit 22 F pour toutes les revues.

La collection PLANETE COMICS vous présente :

LES MAITRES DU COSMOS

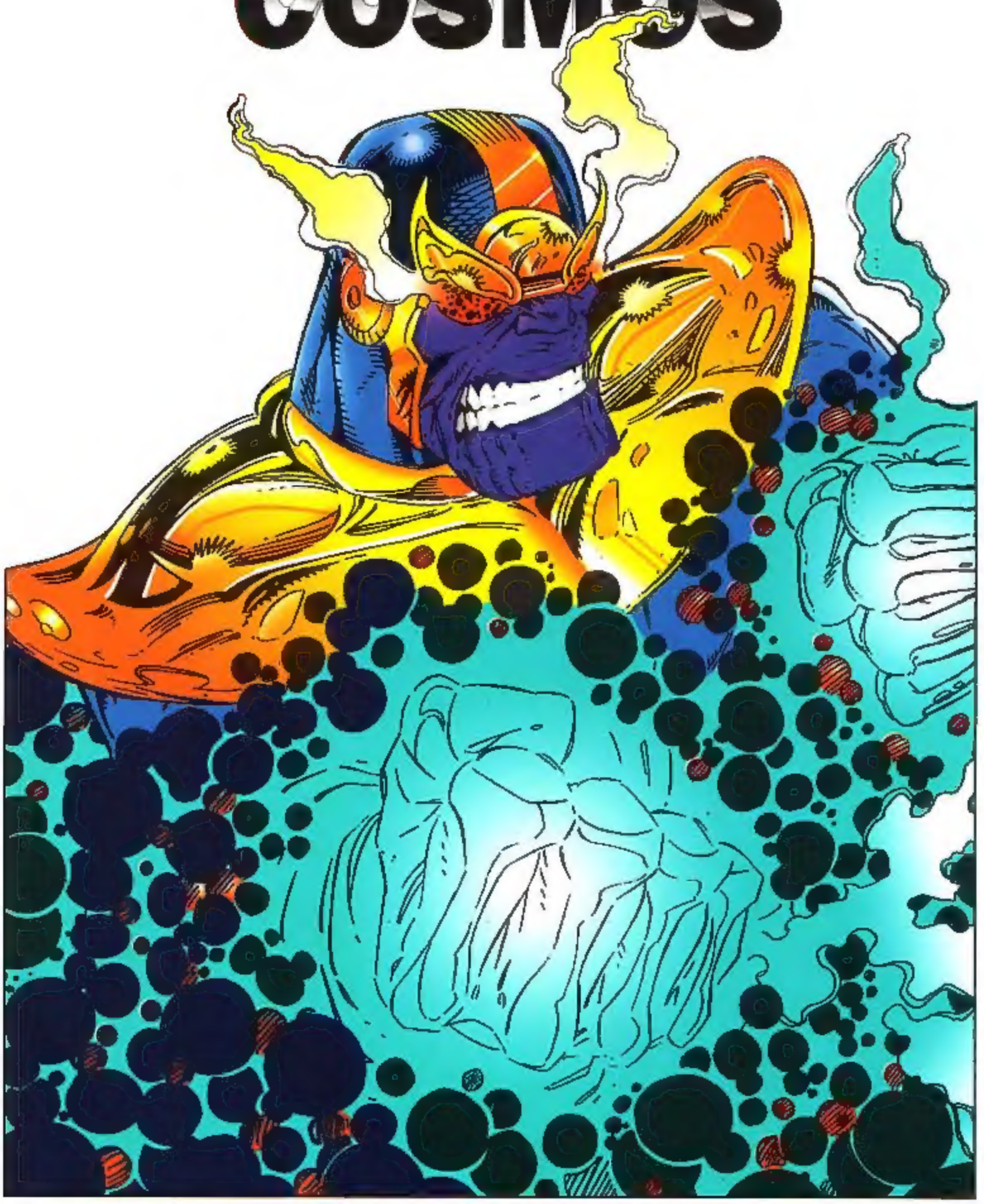

Une galerie de portraits en trois volets : **Thanos - Terrax** (tome I)
Le Valet de Coeur - Legacy (tome II)
Morg - Tyran (tome III)

Tout un univers imaginé par **Ron Marz** et mis en scène par **Ron Lim** (entre autres)
à découvrir en **avril**, **juin** et **août 95**